

AEBI

Aebi Rasant GmbH
Aichegg 20
A-8541 Schwanberg
Tel. +43 (0)3467 7511-0
Fax +43 (0)3467 7511-11
office@rasant.com
www.rasant.com

Geräteträger RS 1904/1904P

Ersatzteilliste

Mai 2012



Verkaufsnummern: 91640N
91641N

CE

RASANT



Wartungs- und Betriebsanleitung 70492N

WERTER KOMBI TRAK BESITZER!!

Bitte geben Sie bei allen Bellungen immer die Ersatzteilnummer sowie die Artikelbezeichnung an.
Die Fahrgestellnummer sollte ebenfalls angegeben werden.

Die Bezeichnungen "links", "rechts", "vorne" und "hinten" gelten in Fahrtrichtung gesehen.

INHALTSVERZEICHNIS!

Nr.	Bezeichnung	Seite
1	Fahrgestell	3
2	Schalthebelträger	4
3	Motor und Getriebeanbauteile	5bis7
4	Kühler	8
5	Lichtmaschine, Keilriemen	9
6	Kraftstoffsystem	10
7	Auspuff	11
8	Luftfilter	12
9	Kupplung	13bis14
10	Schaltgetriebe	15bis19
11	Zapfwellengetriebe	20bis23
12	Fronthydraulikblock	24
13	Hydraulikanlage	25bis31
14	Vorderachse	32bis34
15	Hinterachse	35
16	Seitengetriebe	36
17	Trommelbremse hinten	37
18	Bereifung	38
19	Armaturenbrett	39
20	Elektrik	40
21	Schaltplan	41bis46
22	Kupplungspedal	47
23	Hand- und Fußbremse	48bis49
24	Hand- und Fußgas	50
25	Gangschaltung	51
26	Schaltung VOR-RETOUR	52
27	Schaltung SCHNELL-ANGSAM	53
28	Allradschaltung	54
29	Differenzialsperre vorne/hinten	55bis56
30	Zapfwellenschaltung mechanisch	57
31	Zapfwellenschaltung vorne/hinten	58bis59
32	Verkleidungsteile innen/außen	60bis72
33	Anhängevorrichtung	73
34	Sitz	74
35	Schutzrahmen	75bis92
36	Werkzeugkasten	93
37	Aufkleber	94

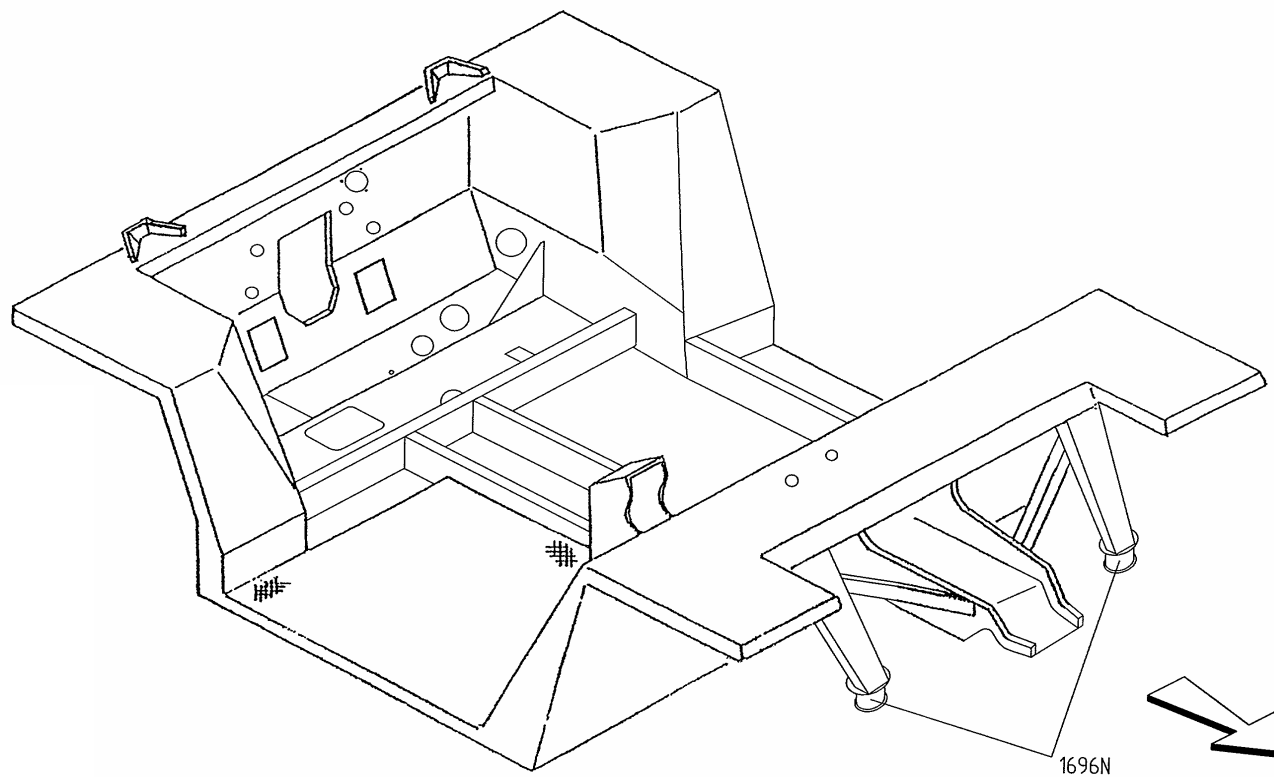

Fahrgestell *64700N
70100N

*Gültig bis Fahrgestell Nr. 1904 0109
ab Fahrgestell Nr. 1904 0110
bis Fahrgestell Nr. 1904 0116



Schalthebelträger

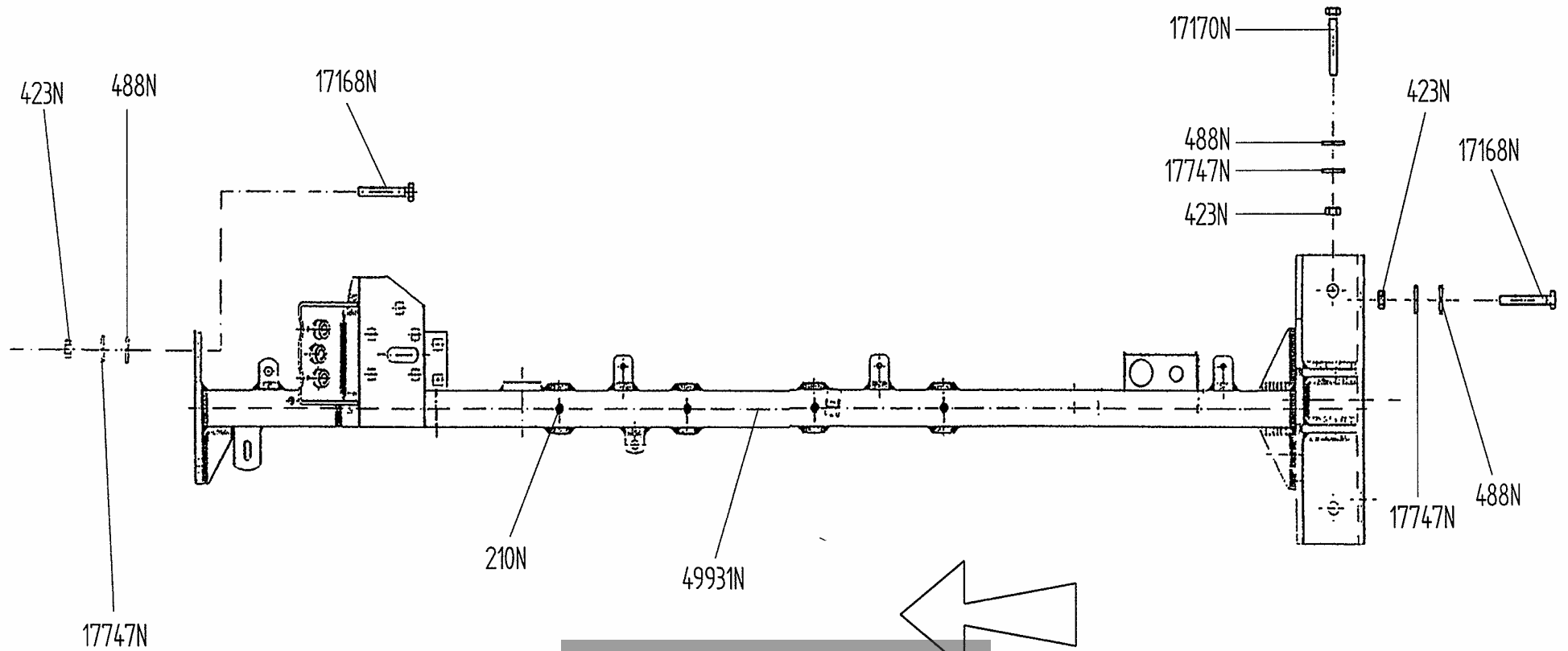

Motoranbauteile *

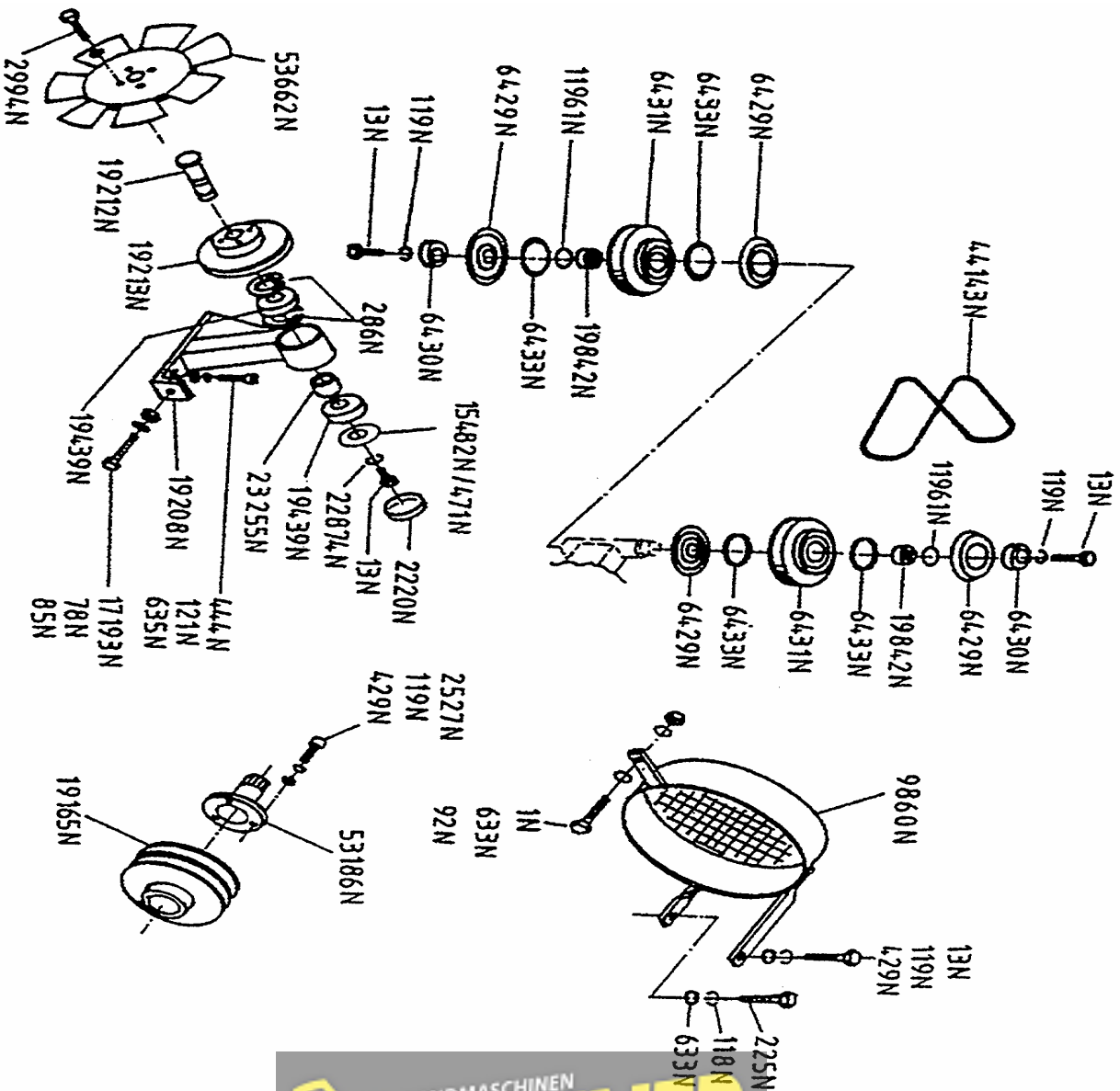

* Gültig bis Fahrgestell- Nr. 1904 0108
 ab Fahrgestell- Nr. 1904 0110
 bis Fahrgestell- Nr. 1904 0116



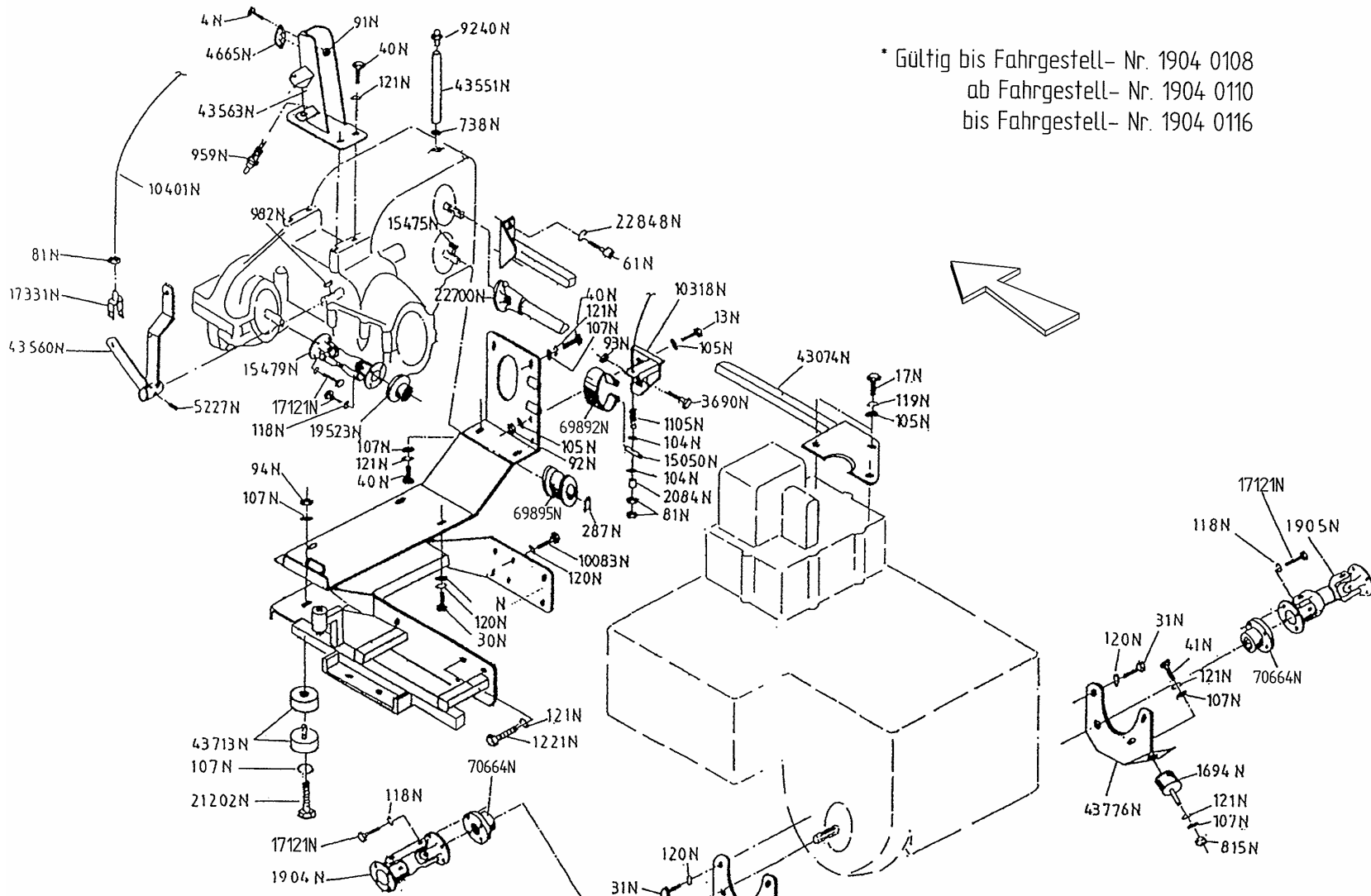

* Gültig bis Fahrgestell- Nr. 1904 0108
ab Fahrgestell- Nr. 1904 0110
bis Fahrgestell- Nr. 1904 0116

Getriebe- Anbauteile*



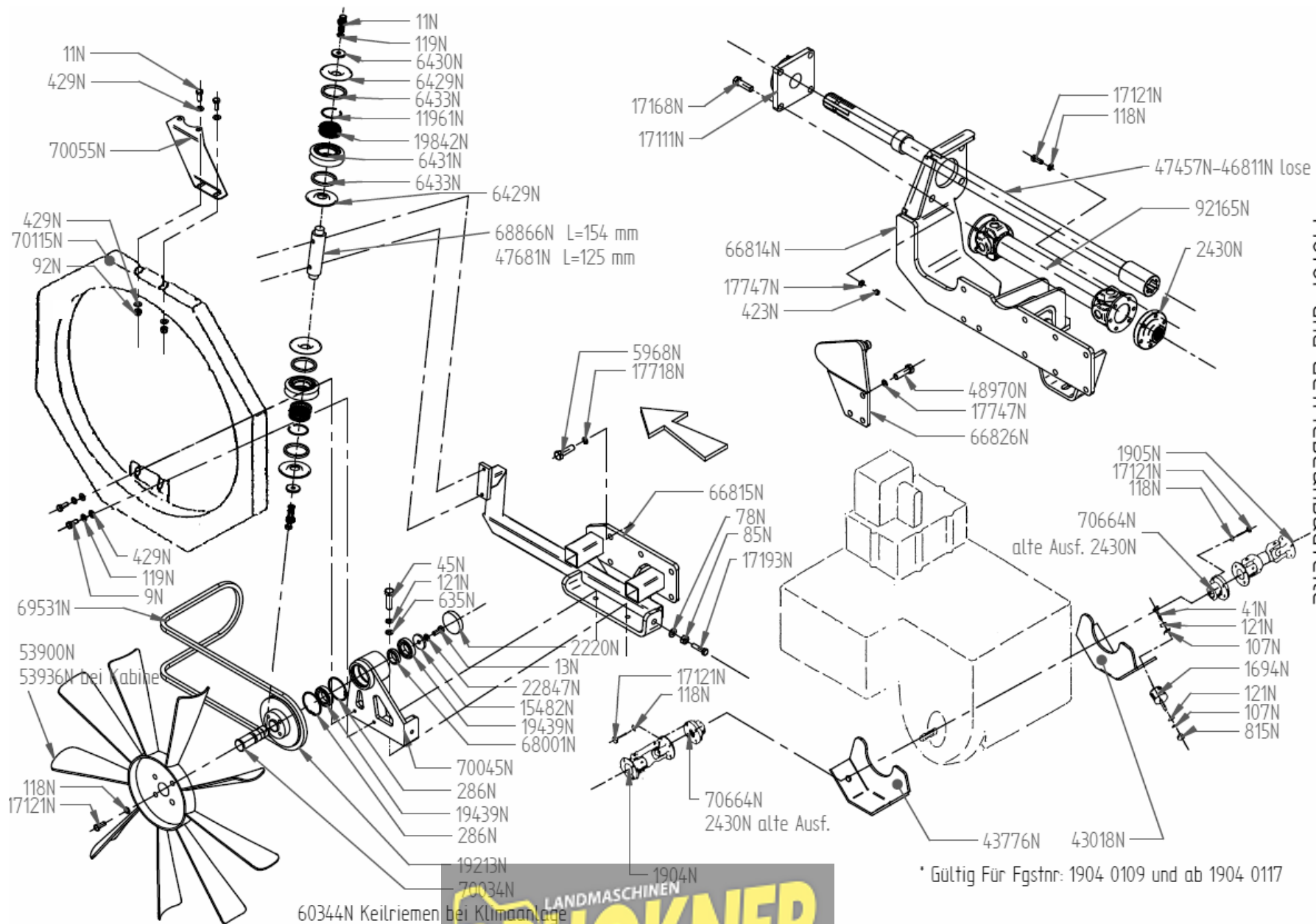

Motor und Getriebeanbauteile*

* Gültig Für Fgstnr: 1904 0109 und ab 1904 0117

LANDMASCHINEN
PRUCKNER
 www.pruckner.com

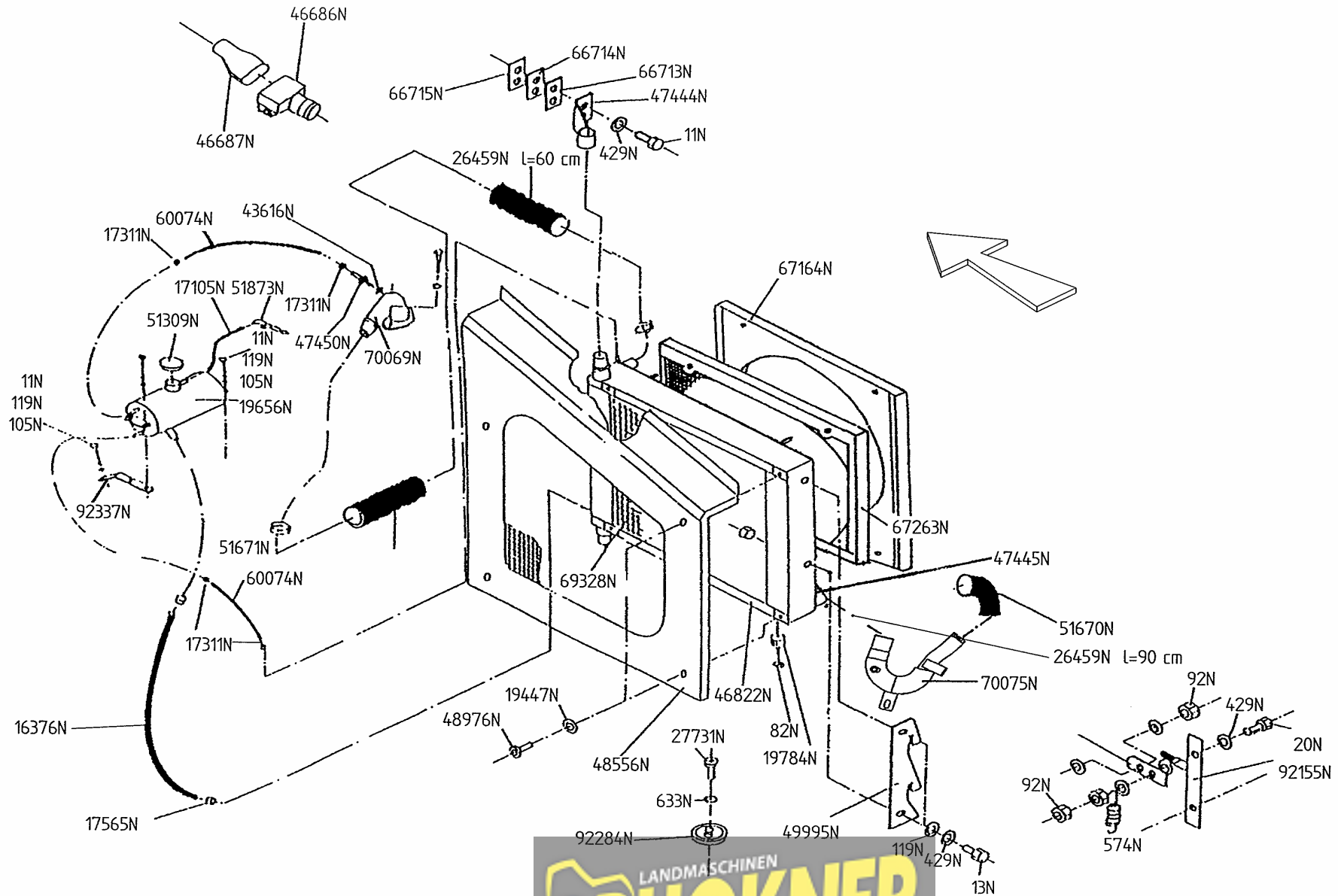

Kühler

Lichtmaschine, Keilriemen

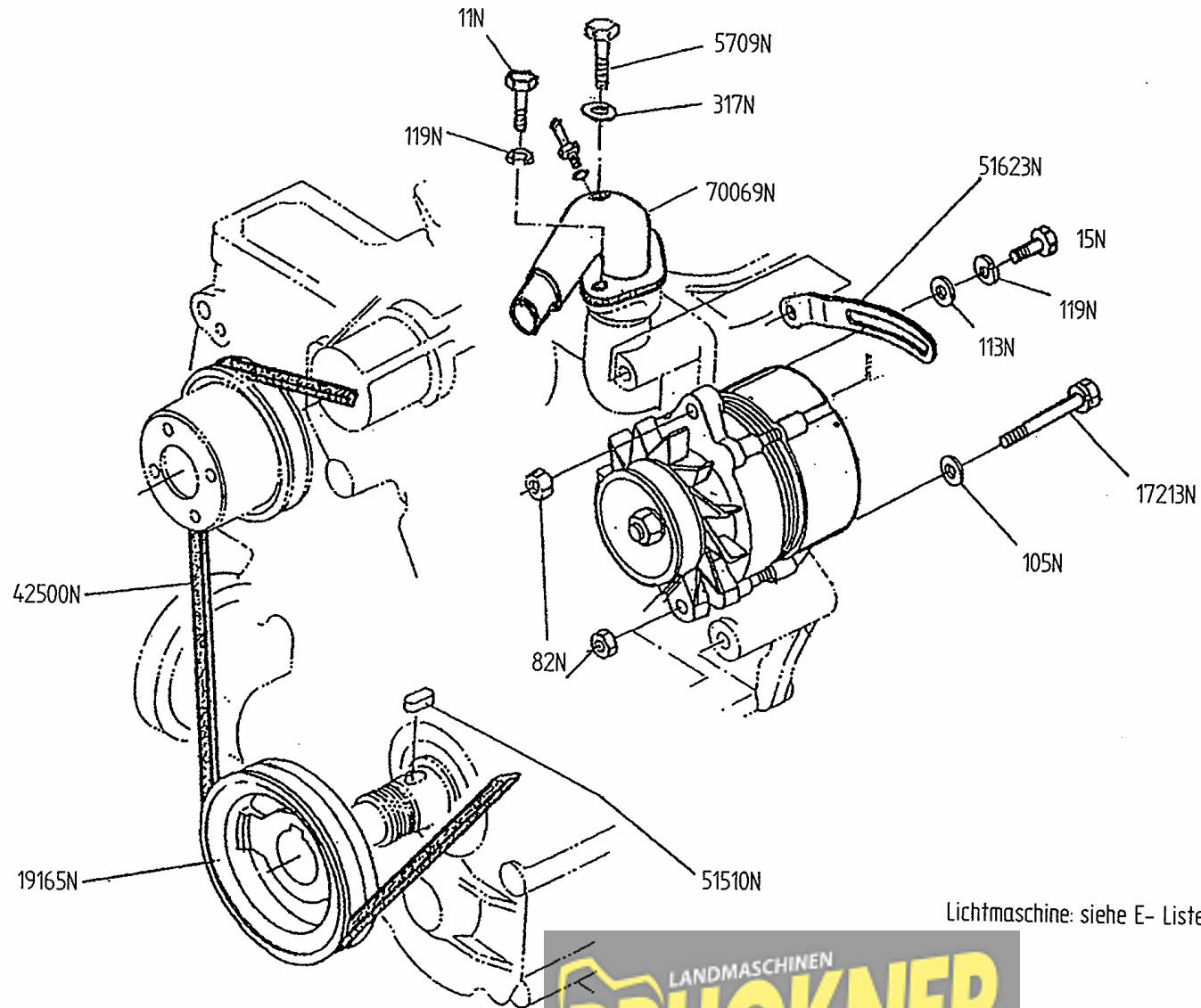

Lichtmaschine: siehe E- Liste Kubota-Motor



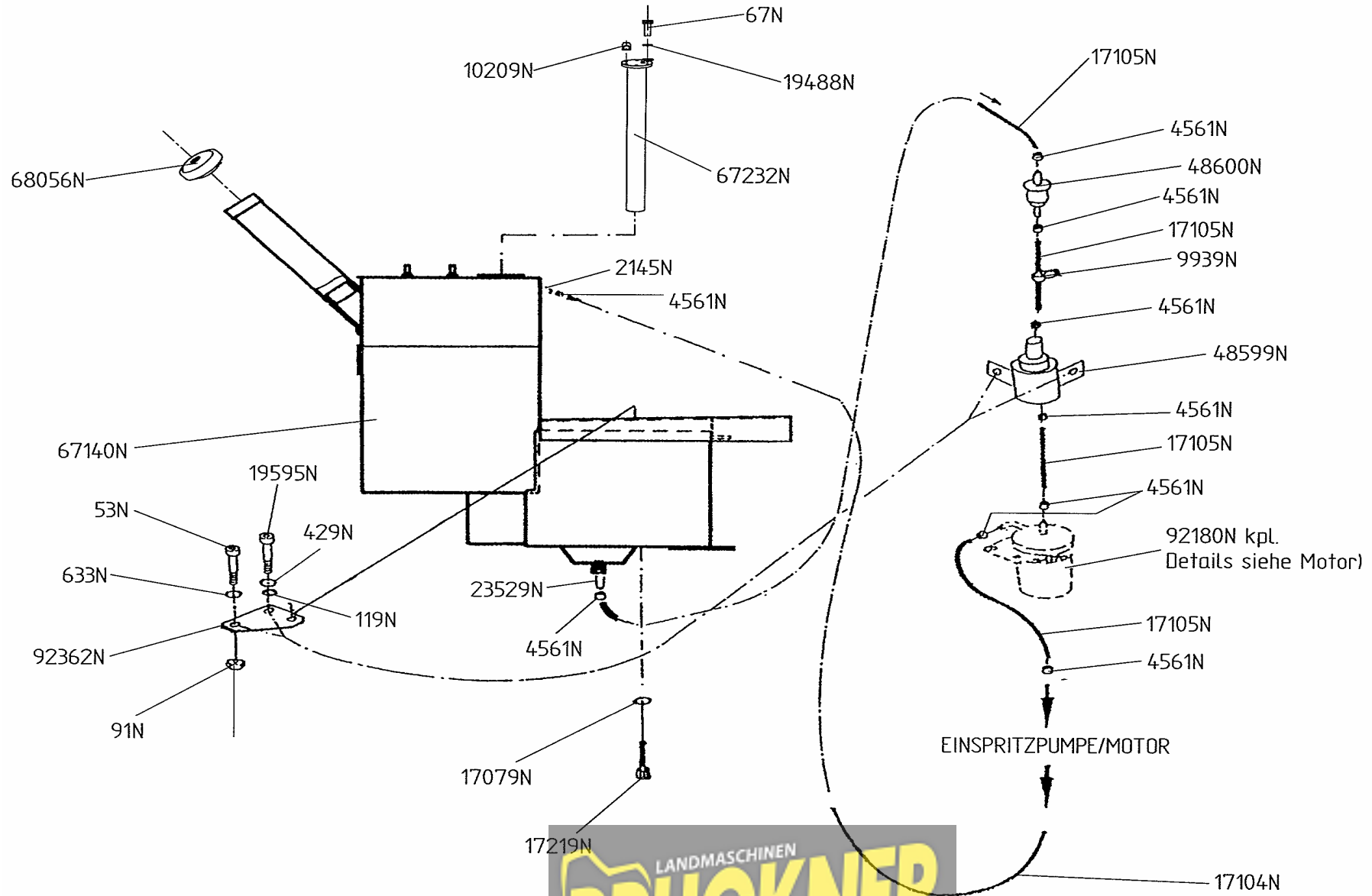

Kraftstoffsystem



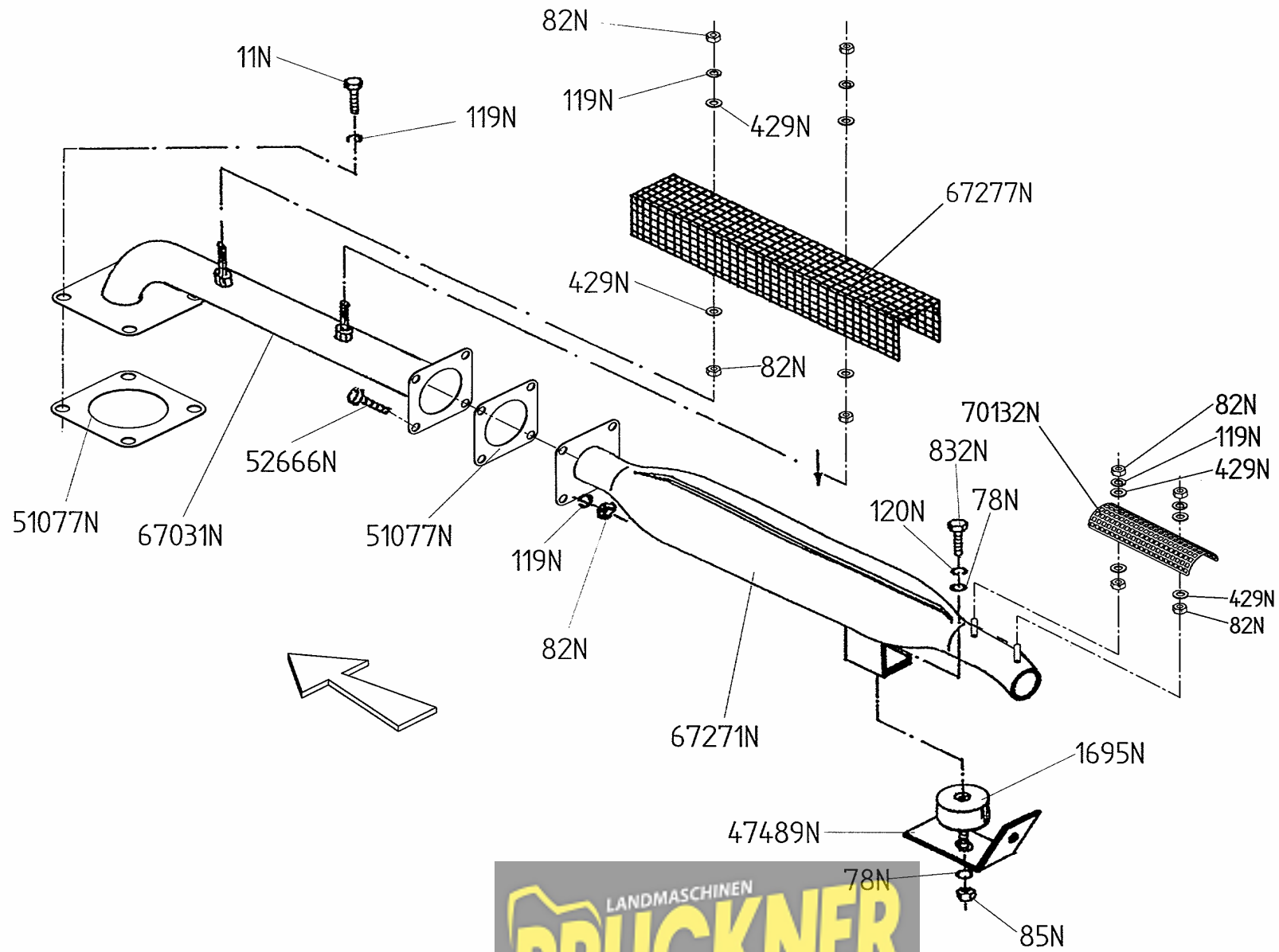

Auspuff



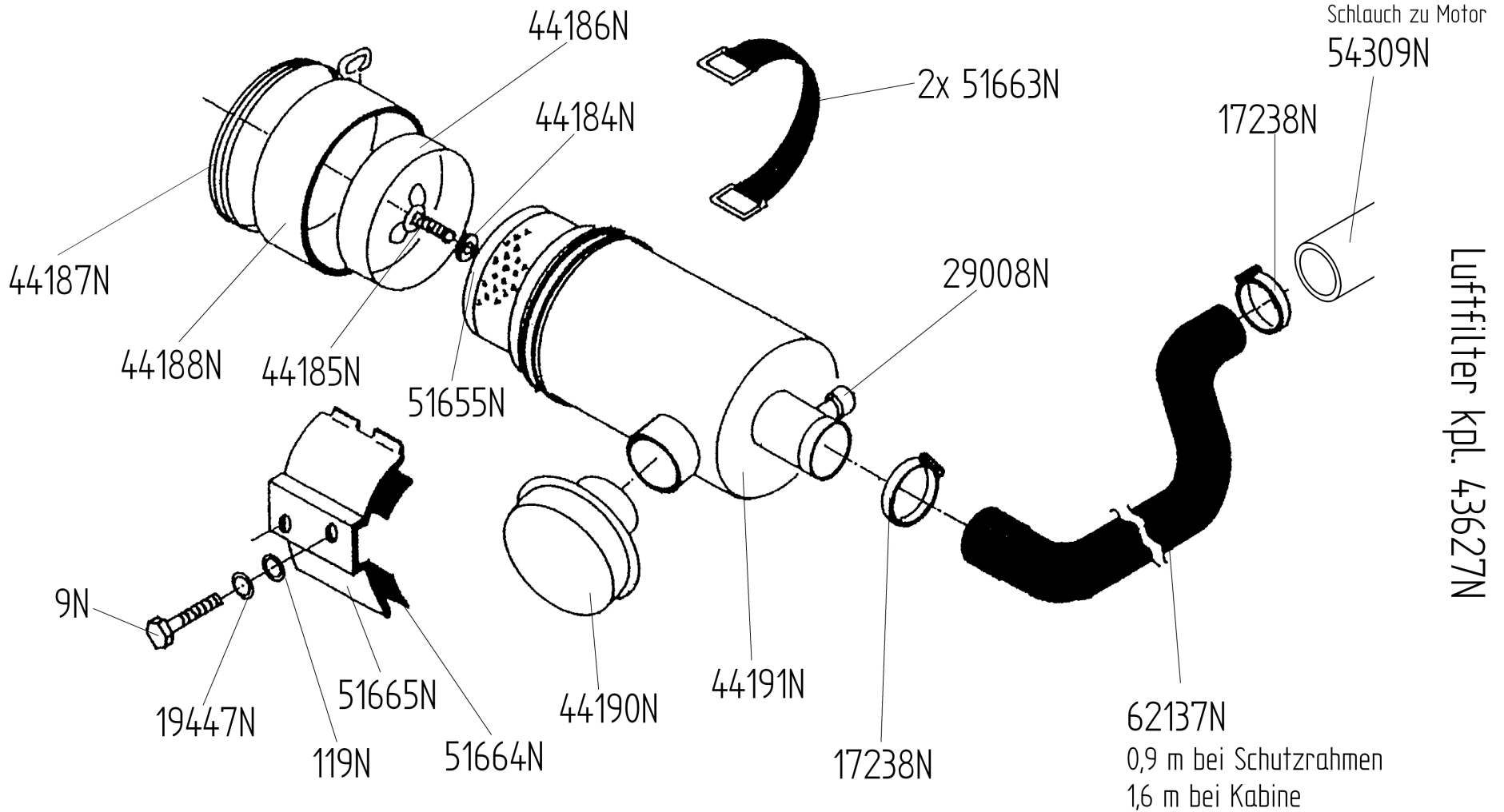

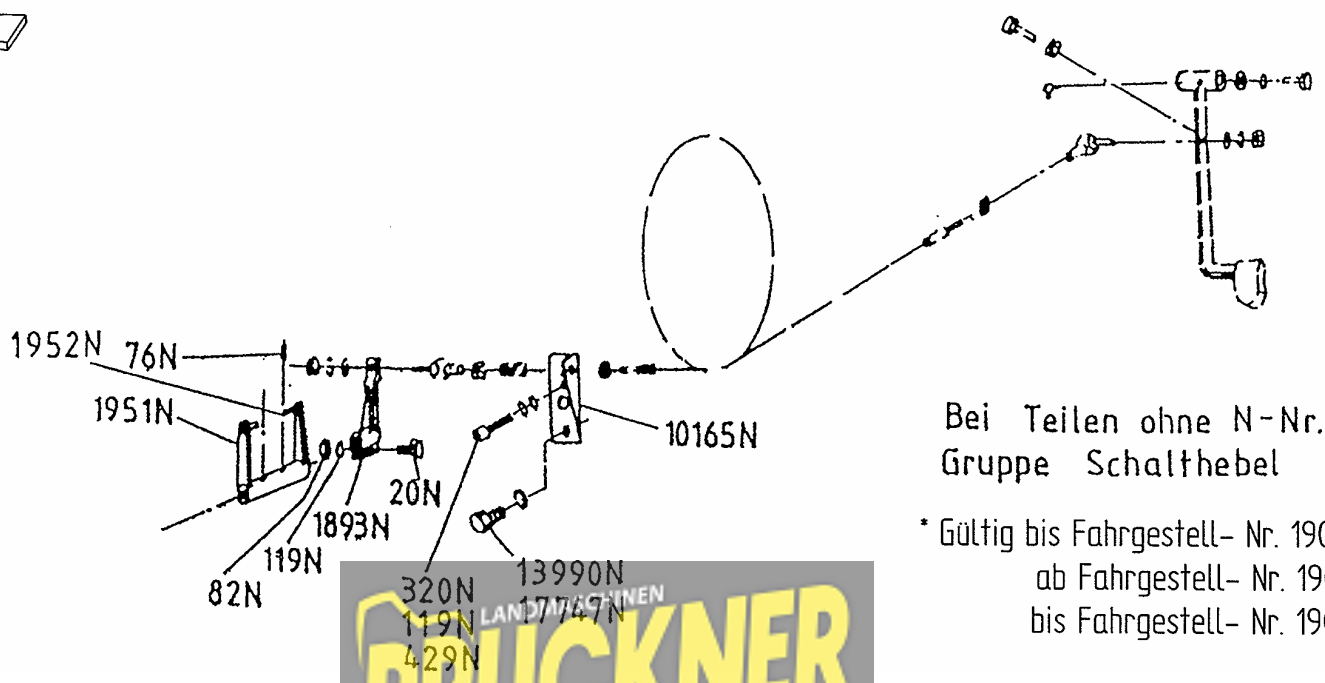
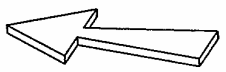
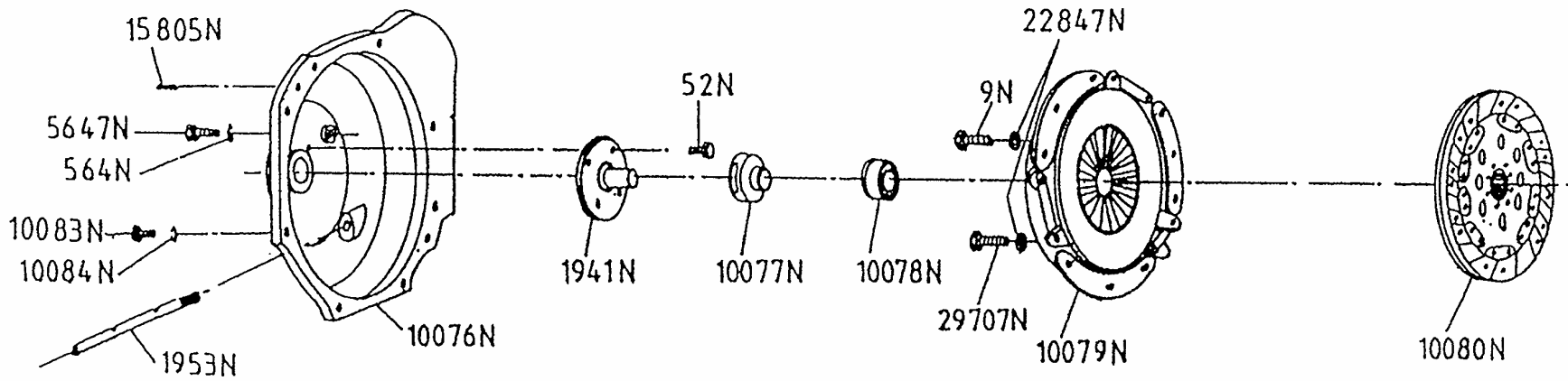

Bei Teilen ohne N-Nr. siehe Gruppe Schalthebel

* Gültig bis Fahrgestell- Nr. 1904 0108
 ab Fahrgestell- Nr. 1904 0110
 bis Fahrgestell- Nr. 1904 0116

Kupplung*



Doppelkupplung $\phi 225$ 49130 N

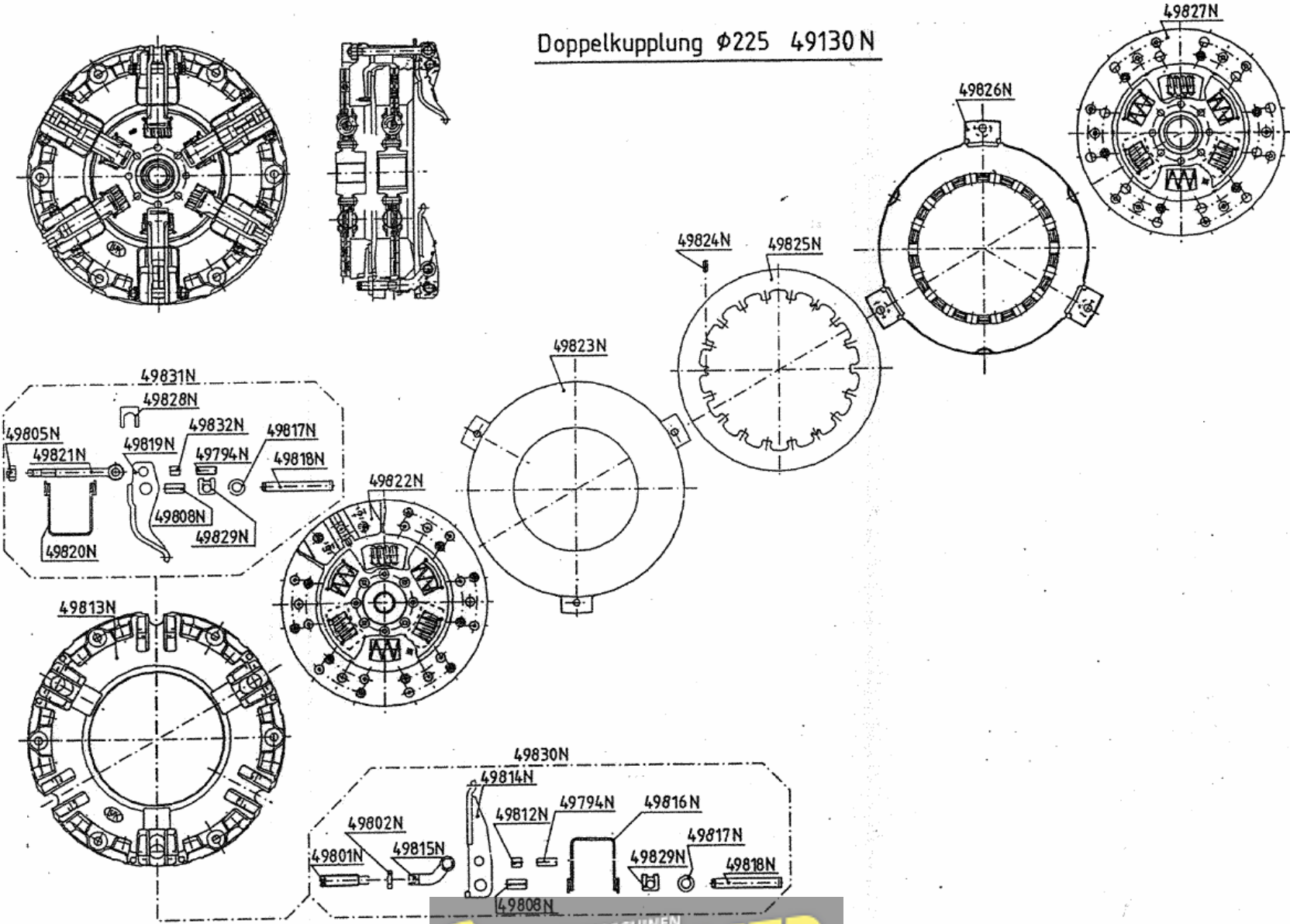

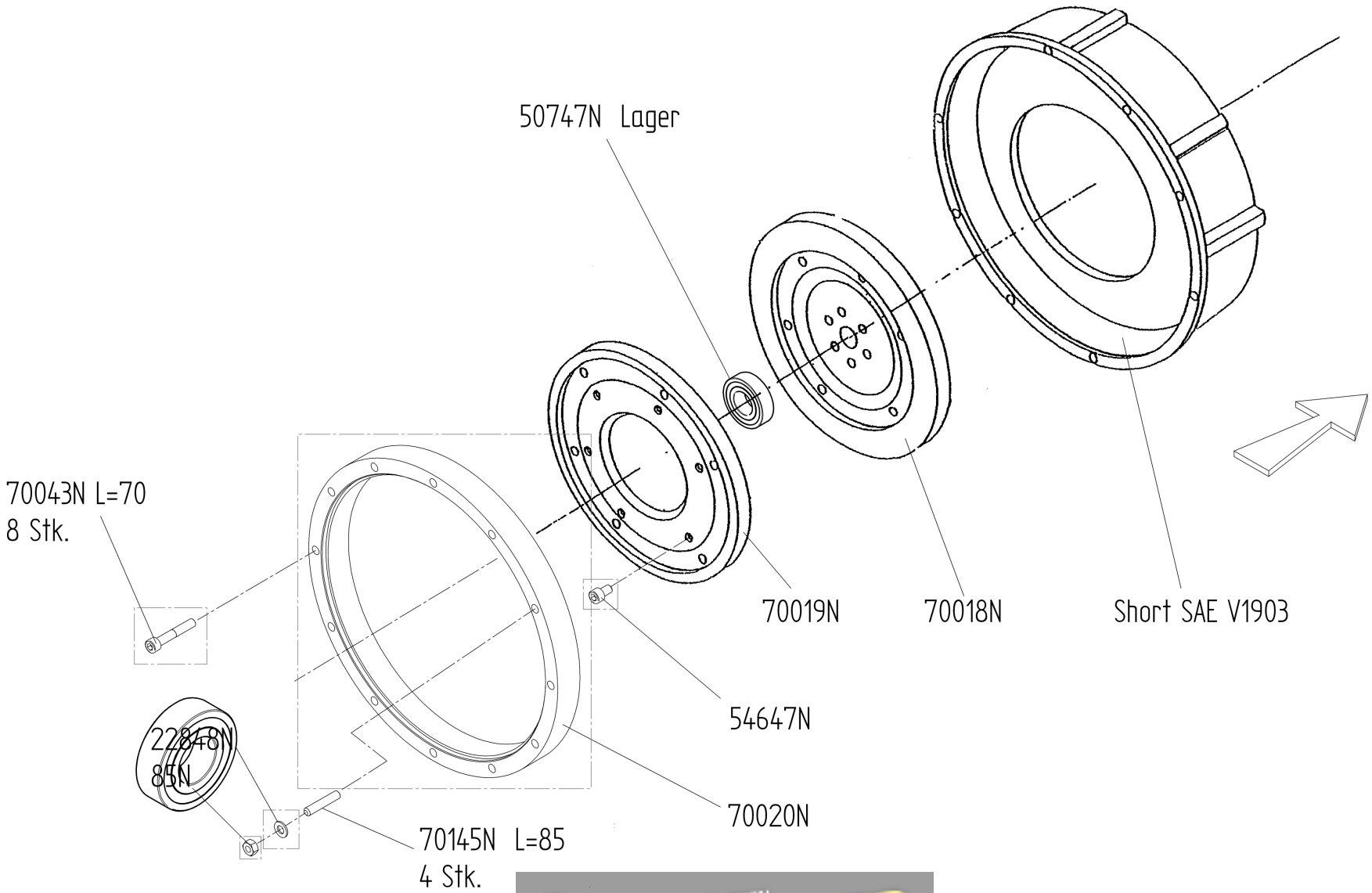

Kupplungsglocke mit Reib- und Distanzring



Schaltgetriebe – TR 6- Gehäuse

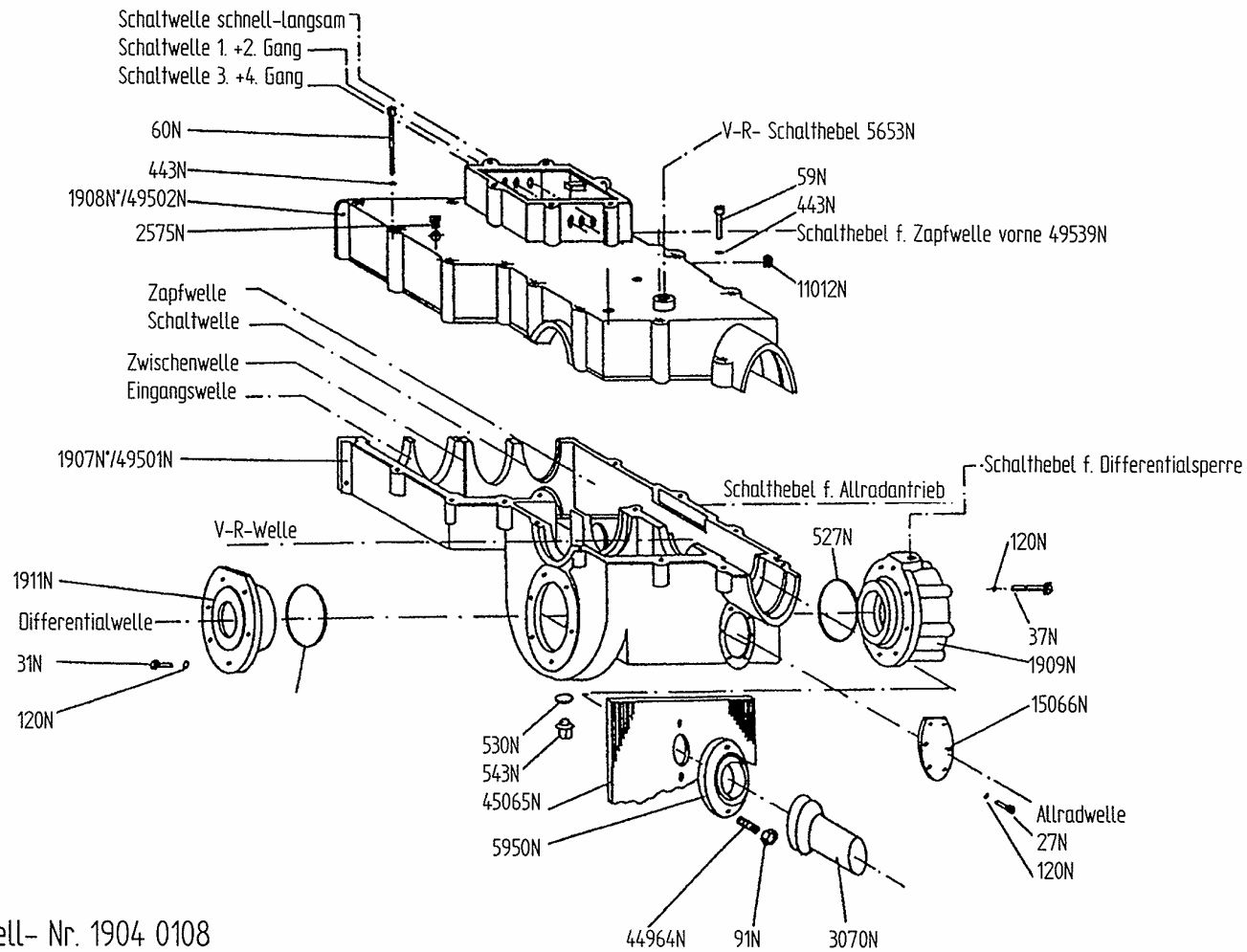

* Gültig bis Fahrgestell- Nr. 1904 0108
 ab Fahrgestell- Nr. 1904 0110
 bis Fahrgestell- Nr. 1904 0116



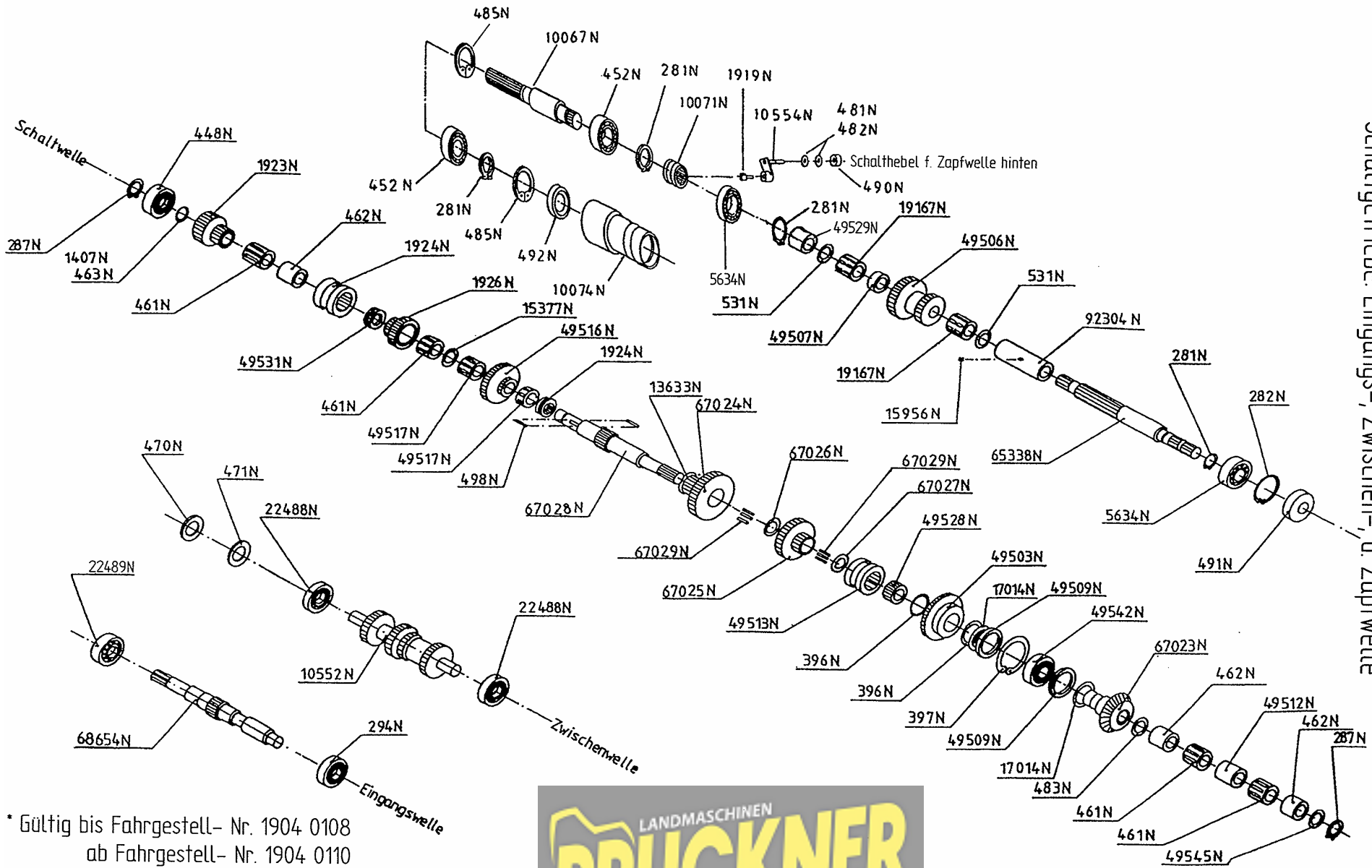

Schaltgetriebe: Eingangs-, Zwischen-, u. Zapfwelle *

* Gültig bis Fahrgestell- Nr. 1904 0108
 ab Fahrgestell- Nr. 1904 0110
 bis Fahrgestell- Nr. 1904 0116



Schaltgetriebe: Eingangs-, Zwischen- u. Zapfwelle

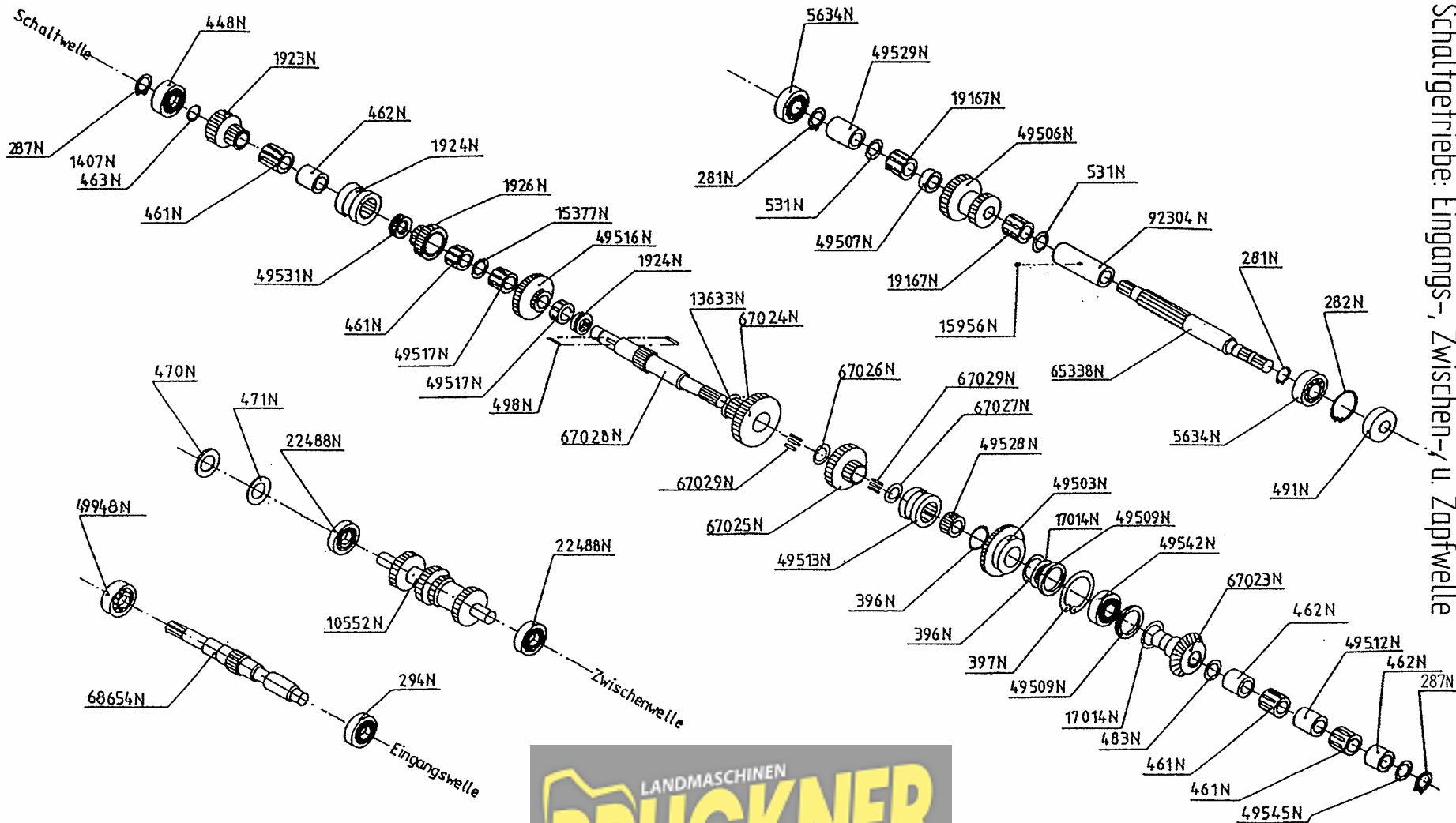

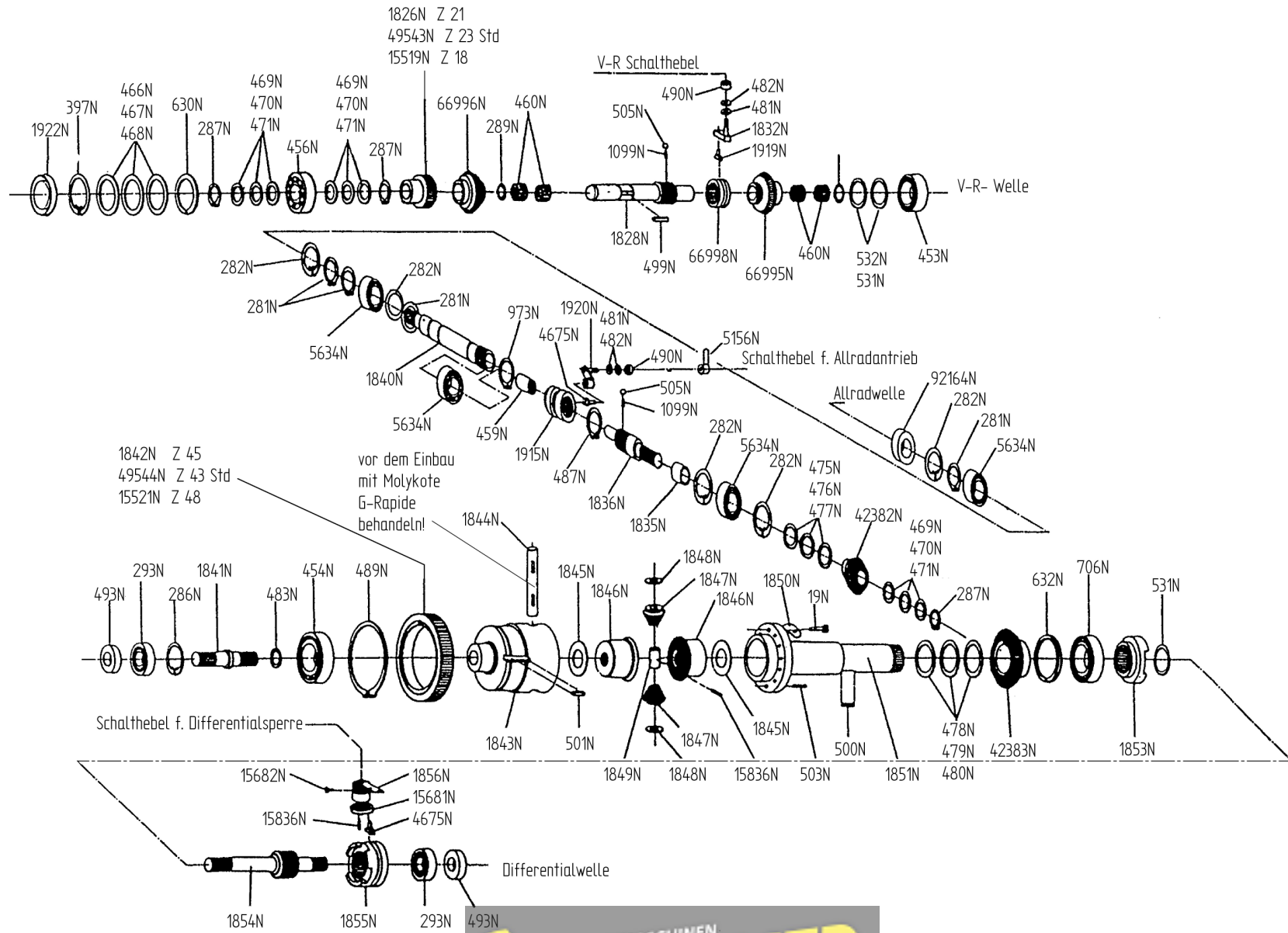

Schaltgetriebe V-R; Differential- und Allradwelle



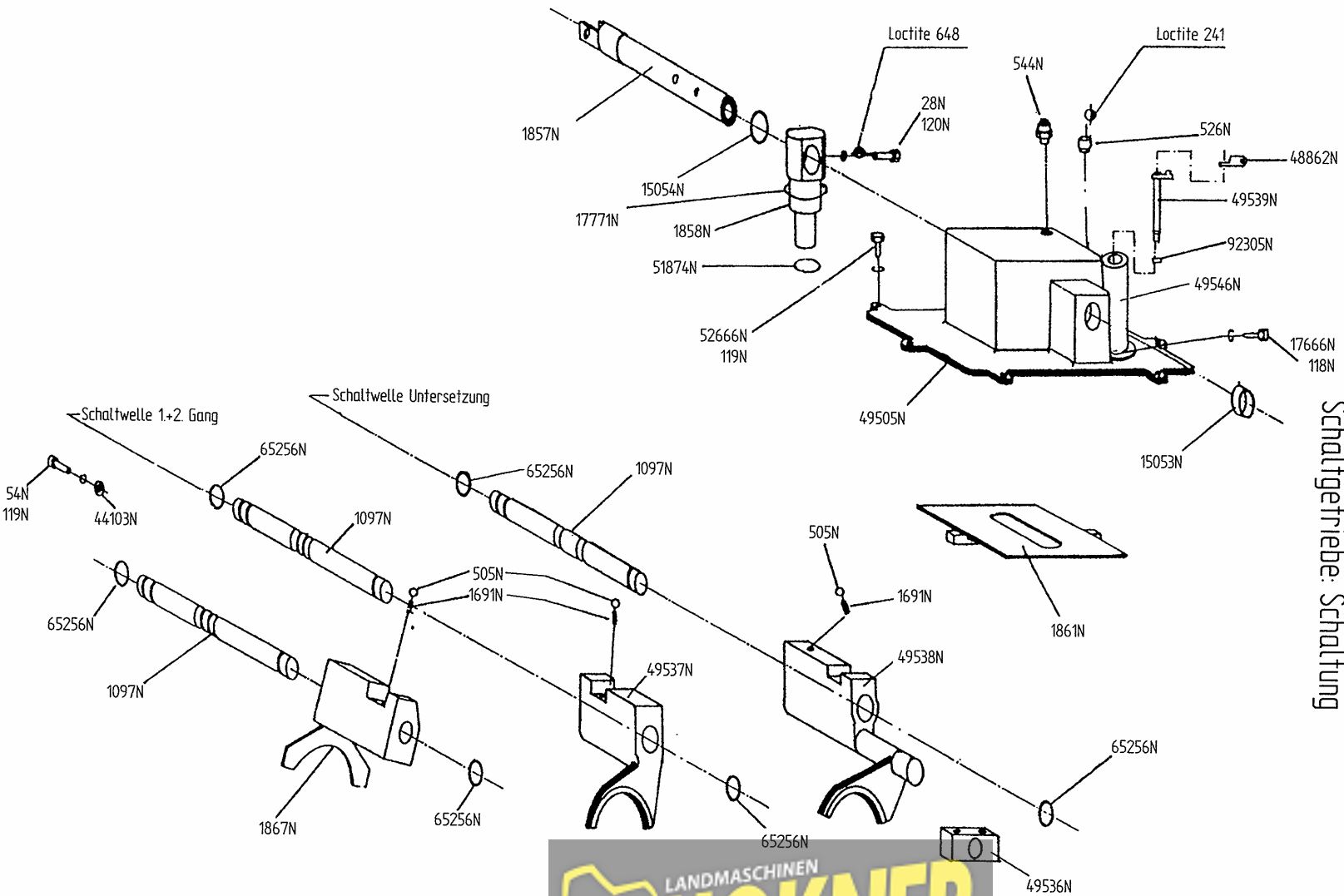

Schaltgetriebe: Schaltung



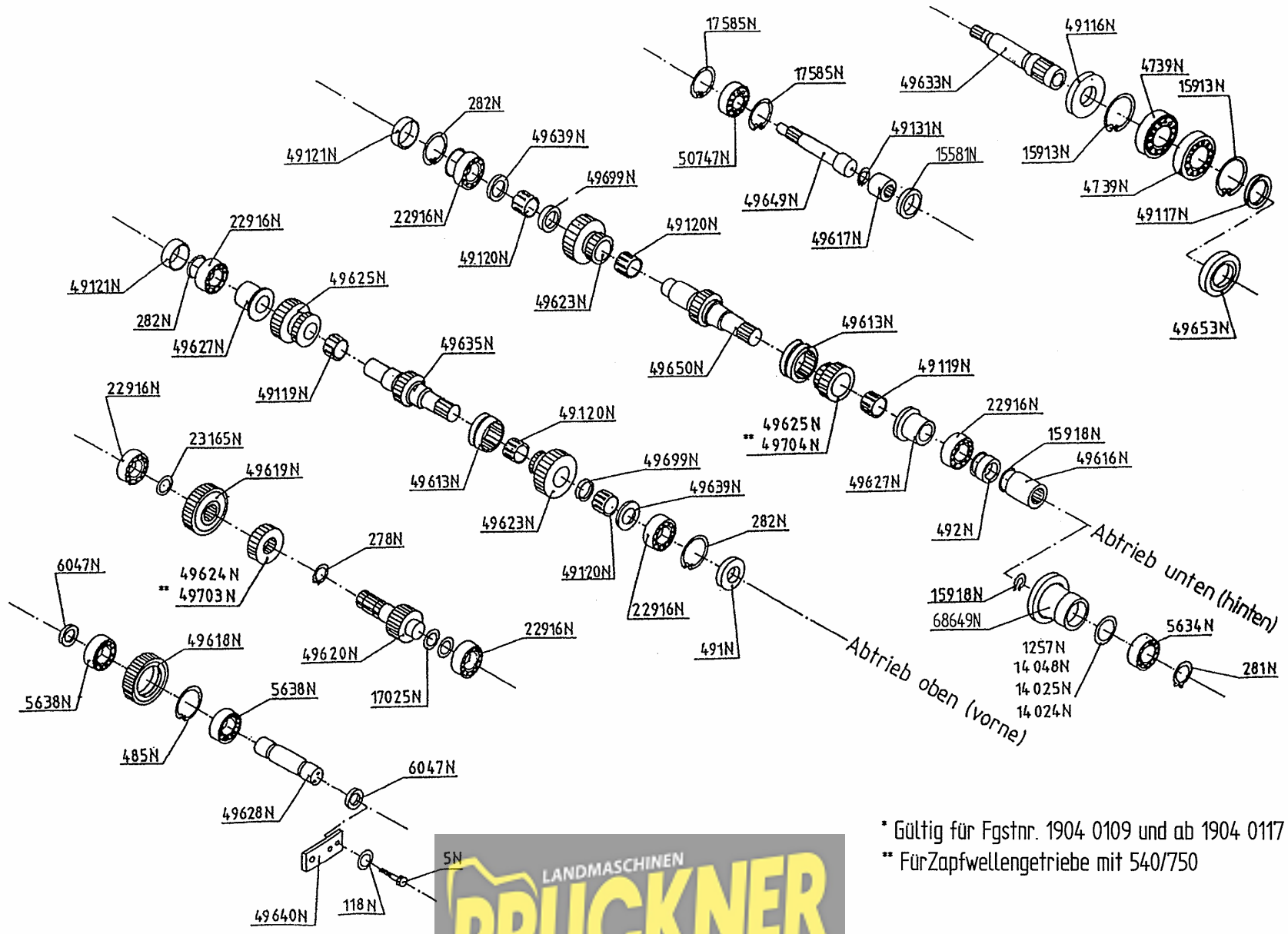

Zapfwellengetriebe *

* Gültig für Fgstnr. 1904 0109 und ab 1904 0117
 ** Für Zapfwellengetriebe mit 540/750



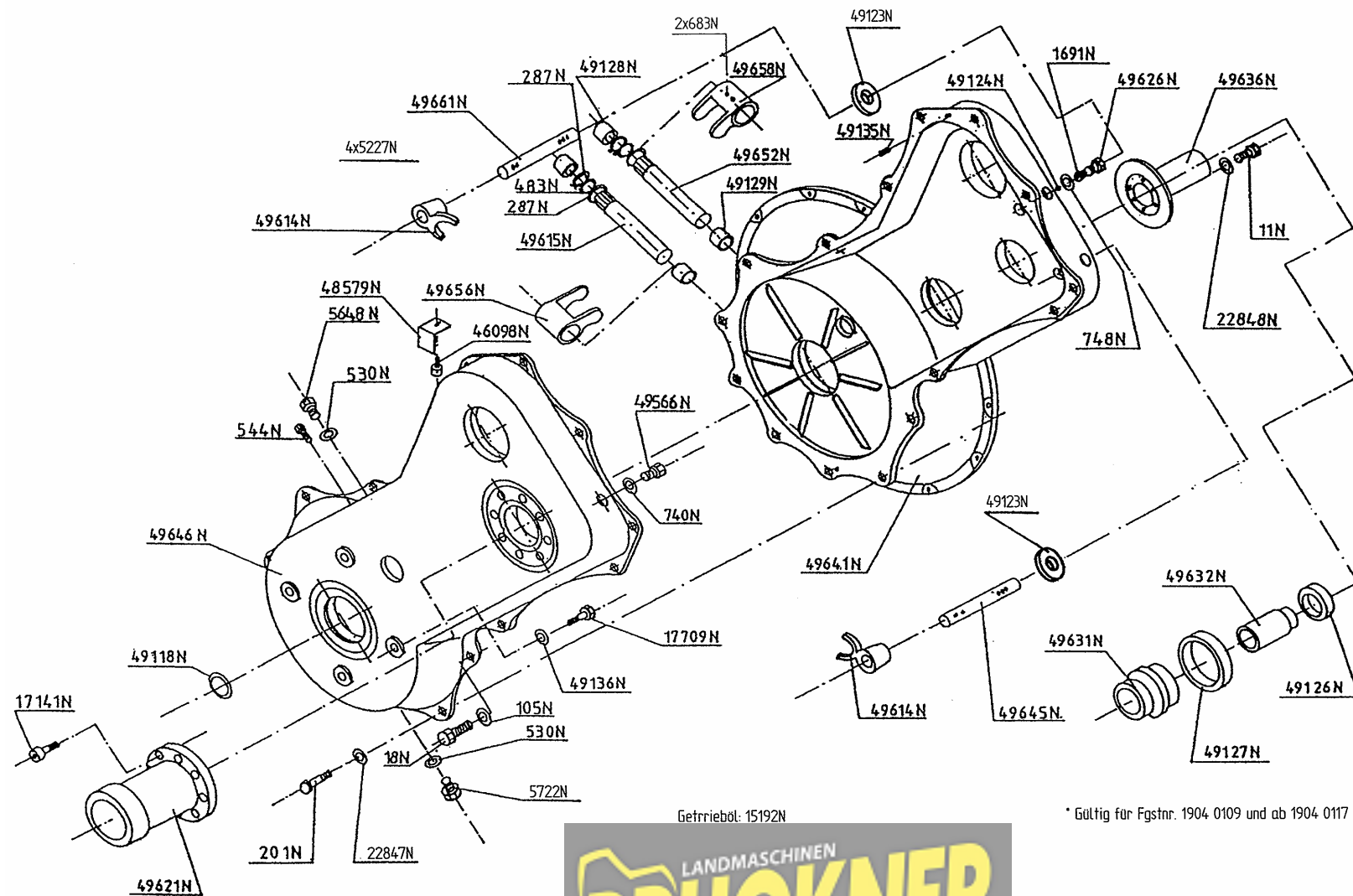

Zapfwellengetriebe *

Getriebeöl: 15192N

* Gültig für Fgstr. 1904 0109 und ab 1904 0117



Zapfwellengetriebe – Gehäuse*

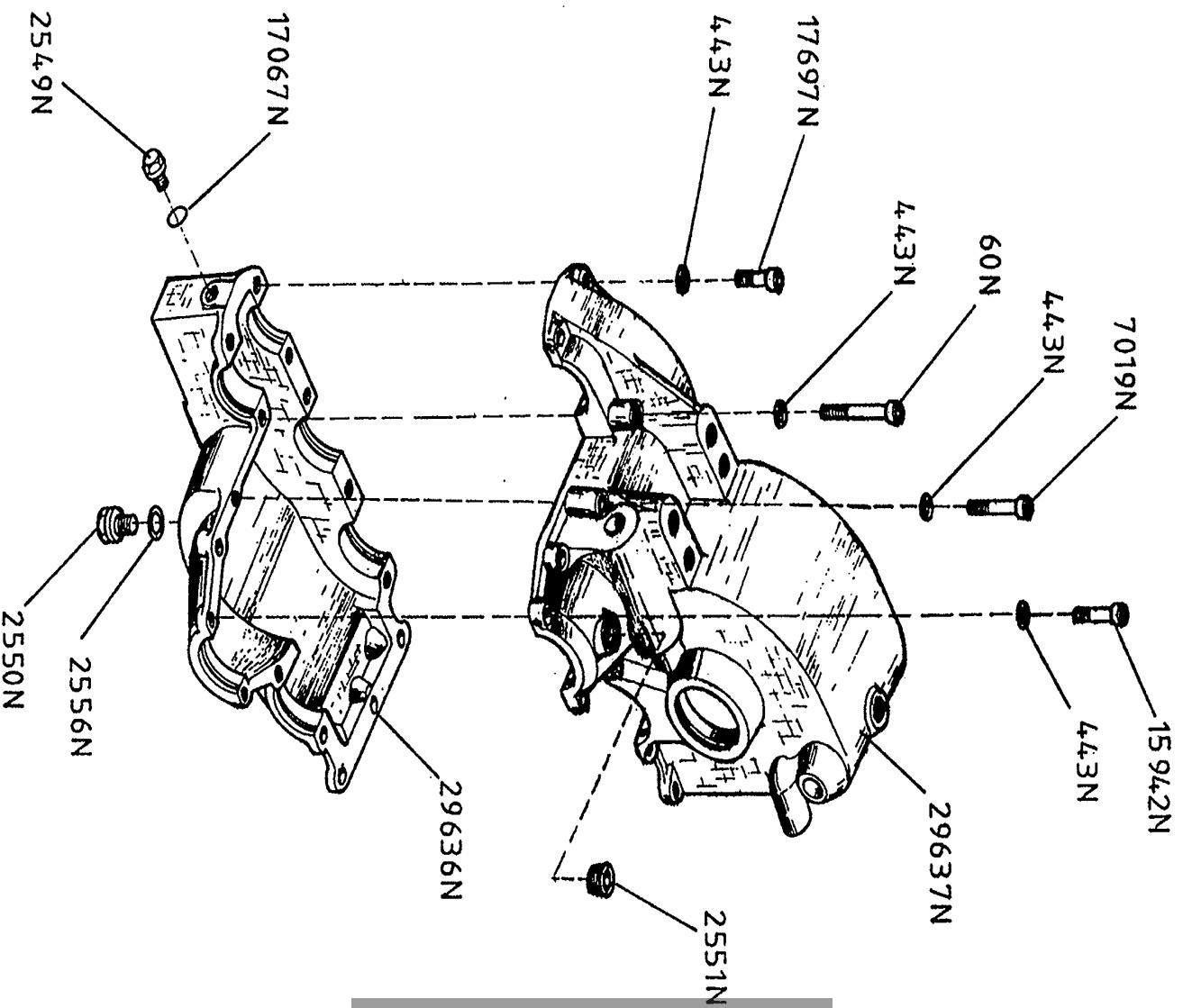

* Gültig bis Fahrgestell- Nr. 1904 0108
ab Fahrgestell- Nr. 1904 0110
bis Fahrgestell- Nr. 1904 0116

Zapfwellengetriebe *

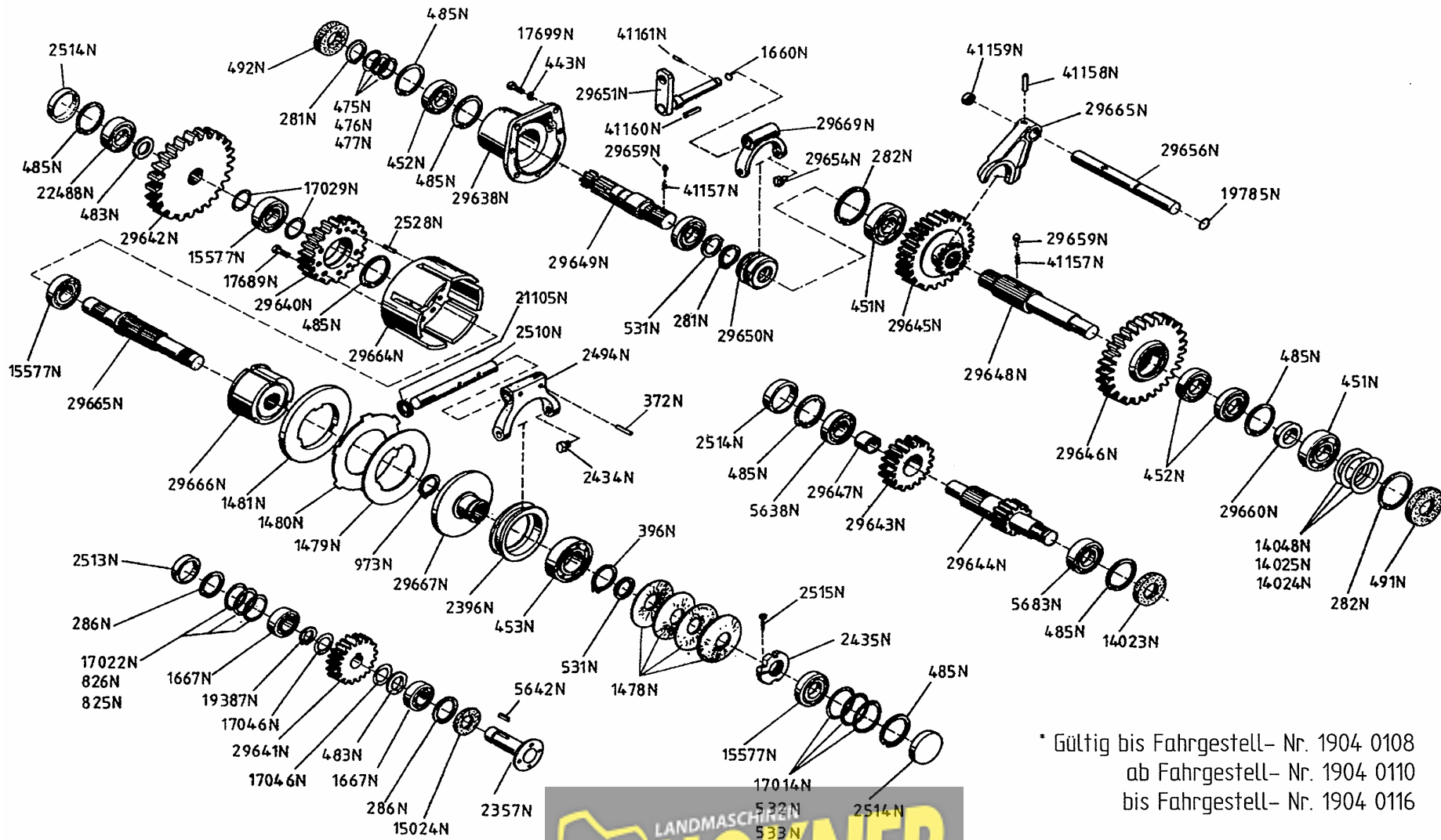

* Gültig bis Fahrgestell- Nr. 1904 0108
 ab Fahrgestell- Nr. 1904 0110
 bis Fahrgestell- Nr. 1904 0116



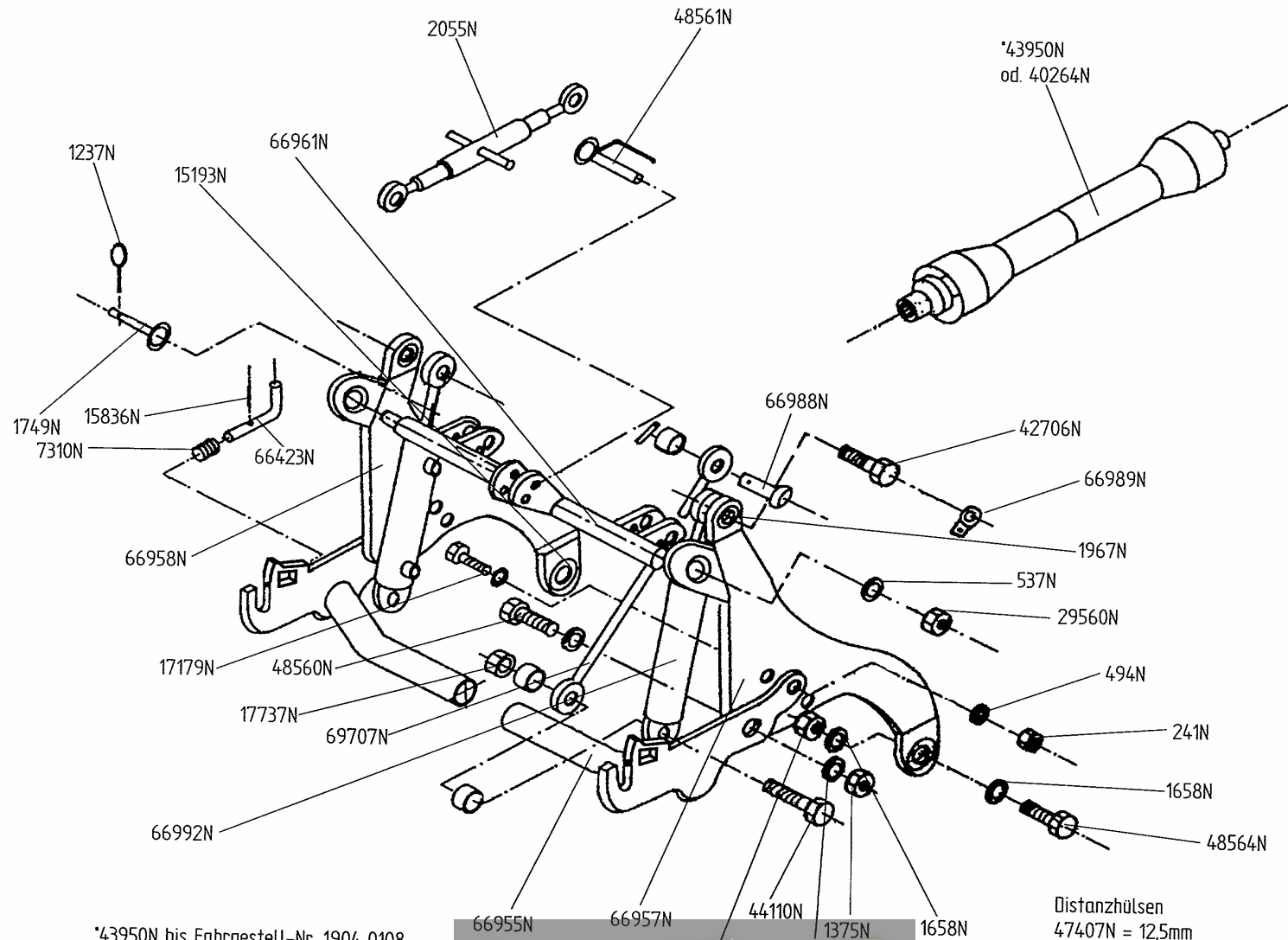

*43950N bis Fahrgestell-Nr. 1904 0108
 ab Fahrgestell-Nr. 1904 110 bis
 Fahrgestell-Nr. 1904 116

Distanzhülsen
 47407N = 12,5mm
 47408N = 6mm
 47409N = 10mm



Fronthydraulikbock 35935N

Hydraulikzylinder

Lenkzylinder

Heckhydraulik-
zylinder

Fronthydraulik-
zylinder

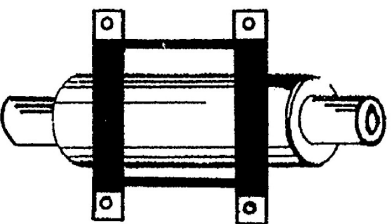

48216N

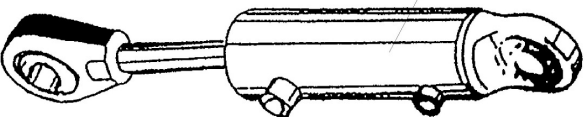

66992N

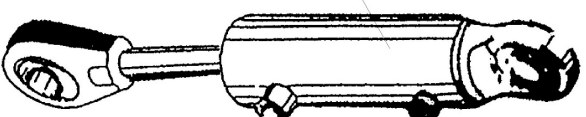

Vorne:

69350N Kolbenstange d 32 oder
70056N* Kolbenstange d 28
Siehe eingeschlagene Nummer

Hinten:

69751N Kolbenstange d 45 oder
70057N Kolbenstange d 28
Siehe eingeschlagene Nummer

* Flanschgröße beim bestellen beachten und angeben!!!

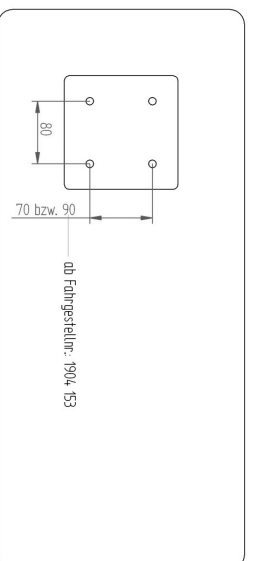

Mittelangetriebe 69736N

schwere Ausführung: 72141N Lenkzylinder vorn D55/28/123,5 mm
72142N Lenkzylinder hinten D63/32/94 mm



Hydraulik - Tank

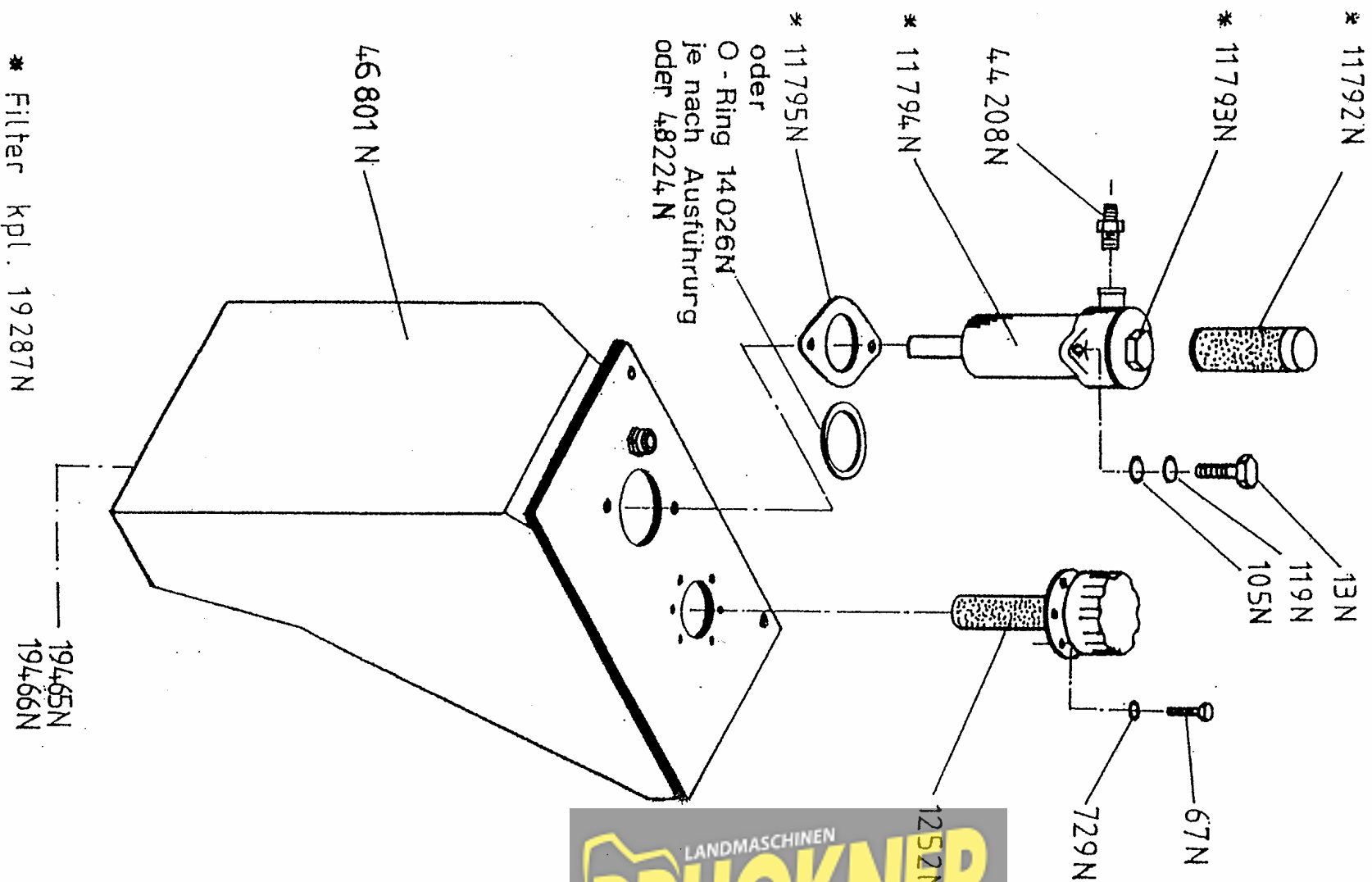

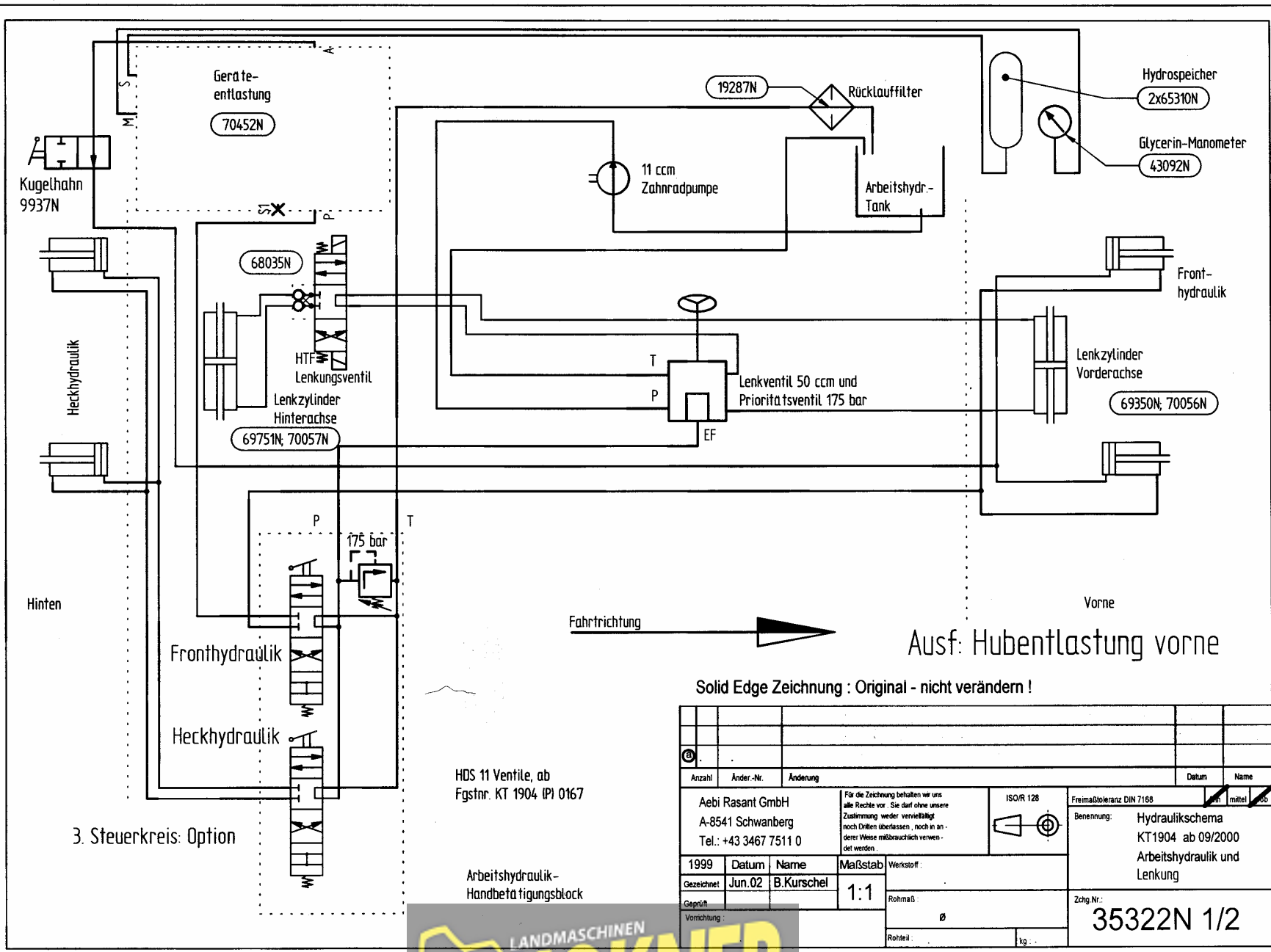

Ausf: Hubentlastung vorne

Solid Edge Zeichnung : Original - nicht verändern !

Anzahl		Ander.-Nr.		Änderung		Datum		Name	
Aebel Rasant GmbH A-8541 Schwanberg Tel.: +43 3467 7511 0		1999		Jun.02		Name		B.Kurschel	
Gezeichnet		1:1		Maßstab		Werkstoff		Rohmaß	
Geprüft		Vorrichtung		Rohmaß		Rohmaß		kg	
Für die Zeichnung behalten wir uns alle Rechte vor. Sie darf ohne unsere Zustimmung weder vervielfältigt noch Dritten überlassen, noch in anderer Weise mißbräuchlich verwendet werden.		ISO 9128		Freimaßtoleranz DIN 7168		Benennung:		Hydraulikschema KT1904 ab 09/2000 Arbeitshydraulik und Lenkung	
Zug.Nr.:		35322N 1/2							



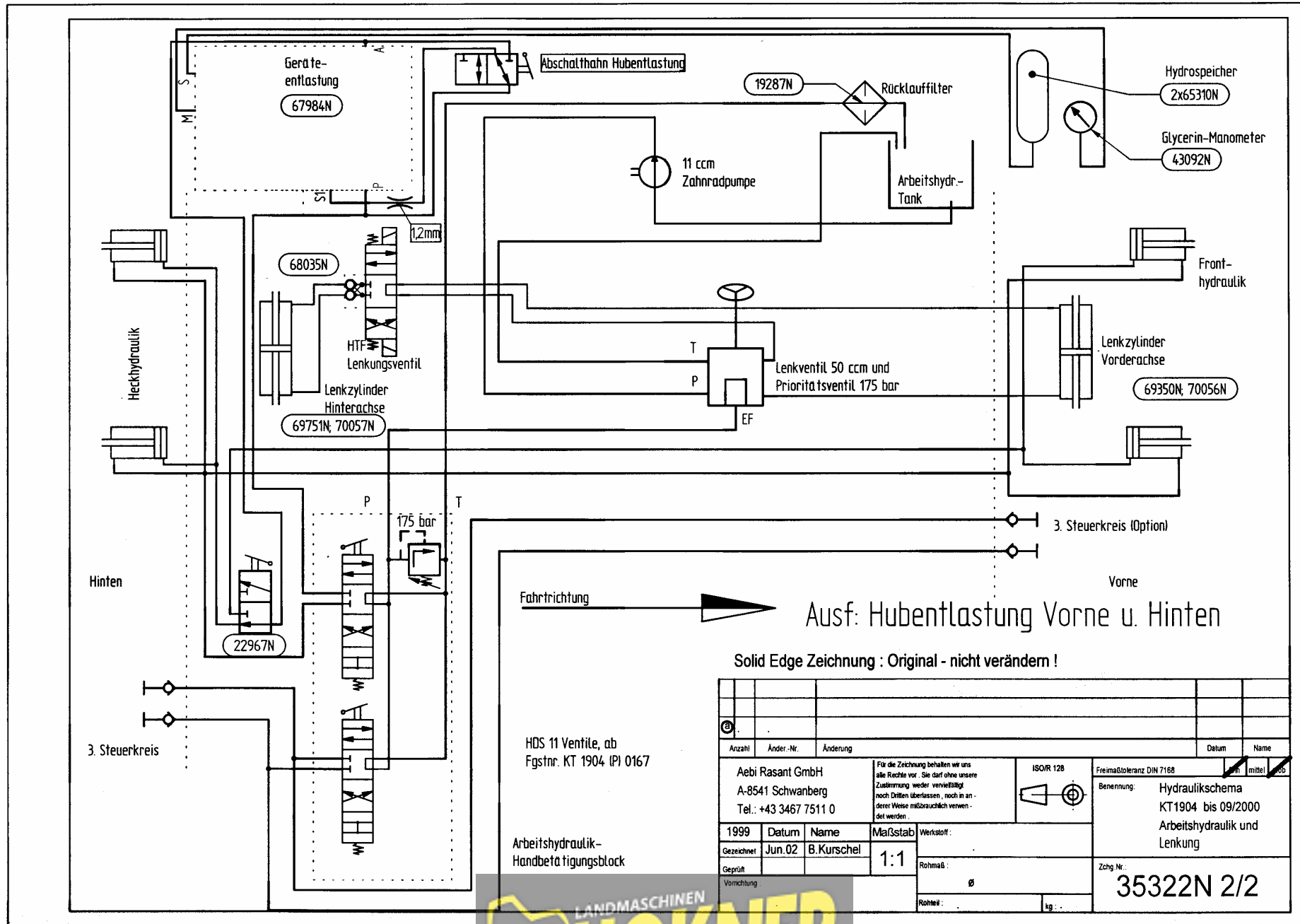

Anzahl	Änder.-Nr.	Änderung	Datum	Name
Aebi Rasant GmbH		Für die Zeichnung behalten wir uns alle Rechte vor. Sie darf ohne unsere Zustimmung weder vervielfältigt noch Dritten überlassen, noch in anderer Weise mißbräuchlich verwendet werden.		ISO/R 128
A-8541 Schwanberg		Freimaßtoleranz DIN 7168		Benennung: Hydraulikschemata
Tel.: +43 3467 7511 0		1999 Datum Name Maßstab Werkstoff:		KT1904 bis 09/2000
Gezeichnet	Jun.02	B.Kurschel	1:1	Arbeitshydraulik und Lenkung
Geprüft				Zchg. Nr. 35322N 2/2
Vorrichtung				



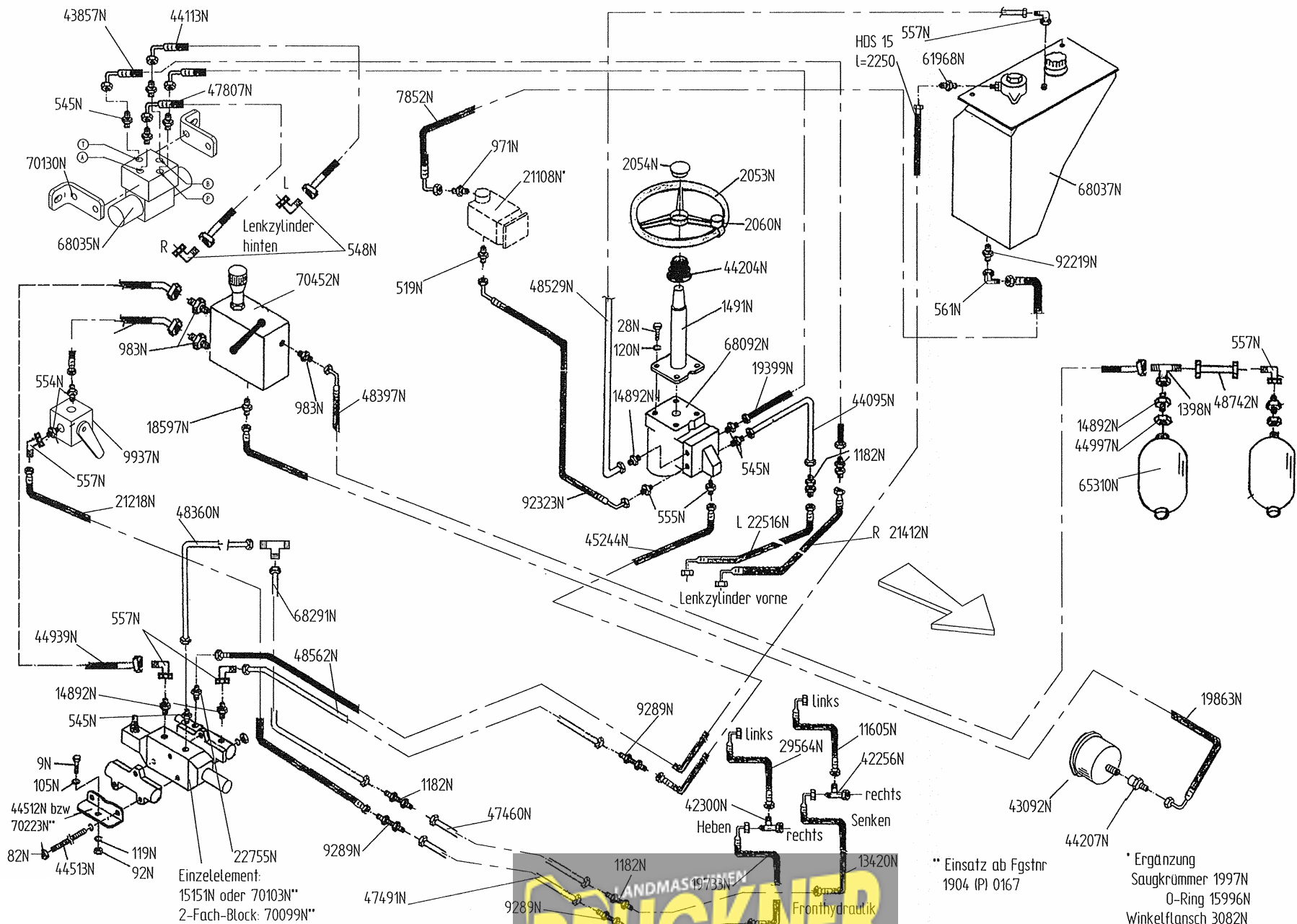

Hydraulikanlage

Einzelement:
15151N oder 70103N**
2-Fach-Block: 70099N**

** Einsatz ab Fgstr
1904 (IP) 0167

* Ergänzung
Saugkrümmer 1997N
O-Ring 15996N
Winkelflansch 3082N



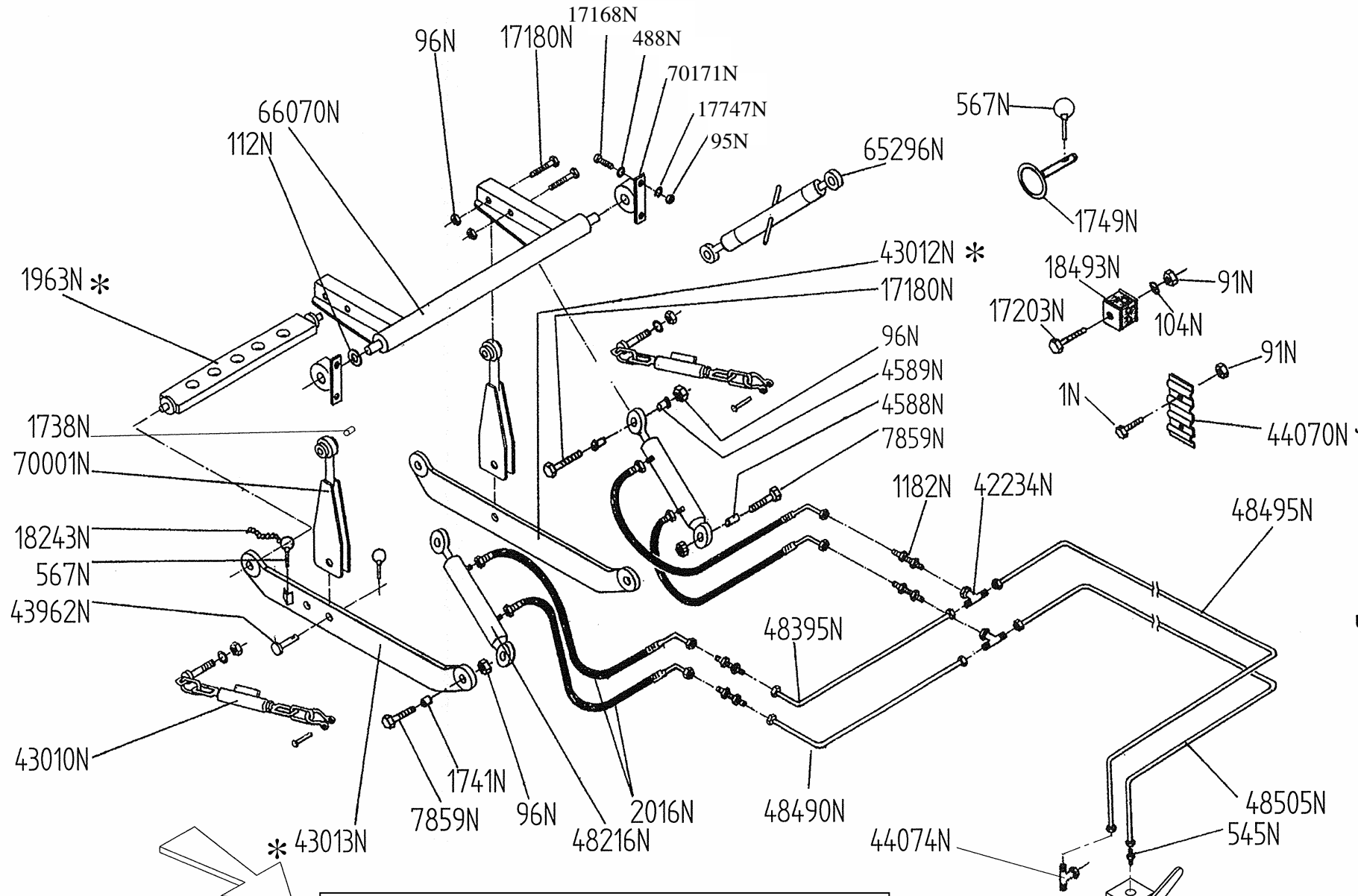

Heckhydraulikanlage

* bei Heckmähwerk :
 44439N Hydraulikarm li.
 44488N Hydraulikarm re.
 66844N Ackerschiene

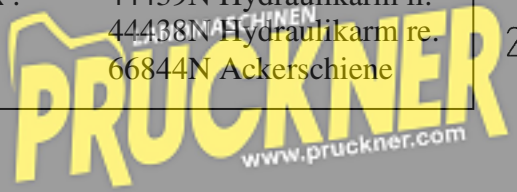

Hydraulik: 3. Steuerkreis (Option)

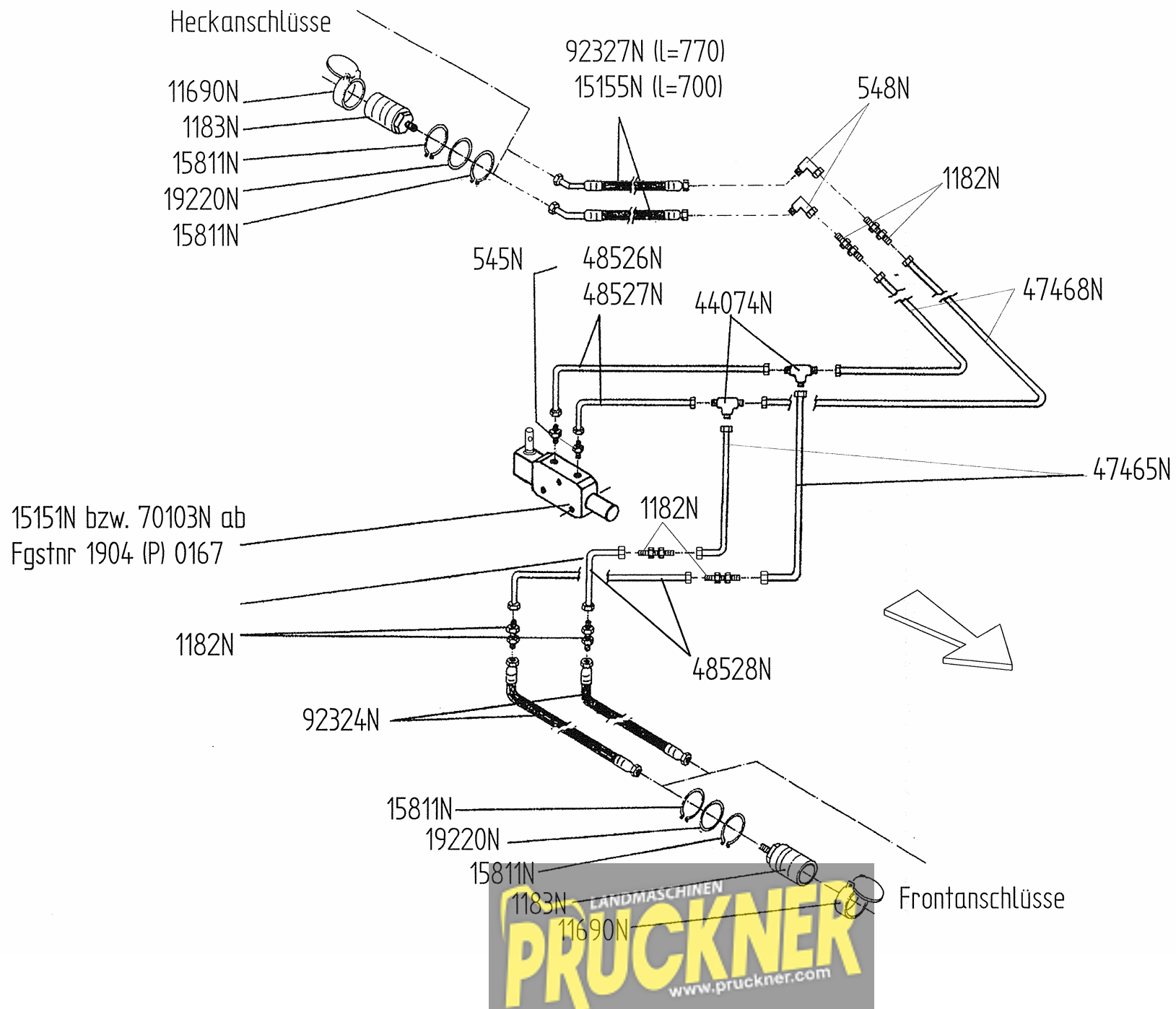

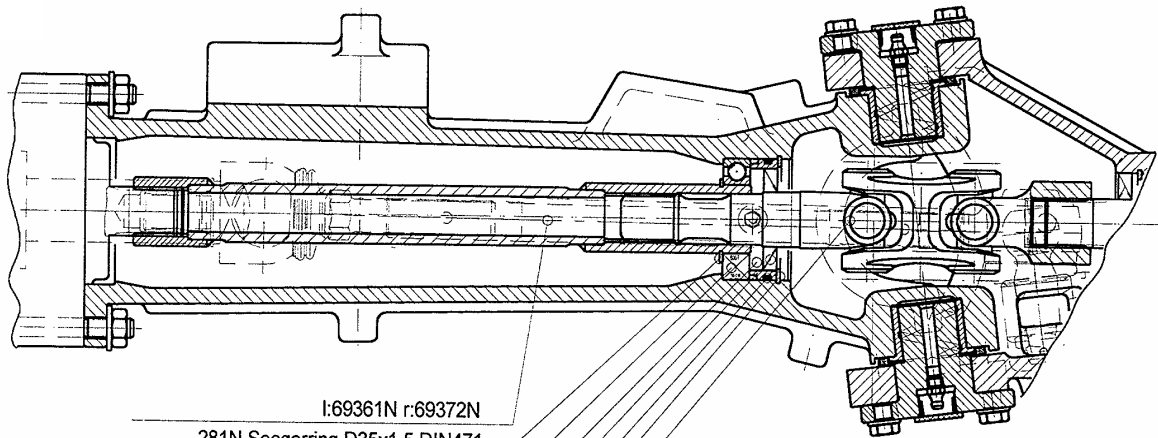

- l:69361N r:69372N
- 281N Seegerring D35x1.5 DIN471
- 27031N Rillenkugellager 6007 2RS
- 69373N Hülse
- 69688N Simmering A 28x25x7 DIN 3760
- 366N O-Ring 57,00x3,00
- 485N Seegerring D62x2 DIN 472
- 69351N

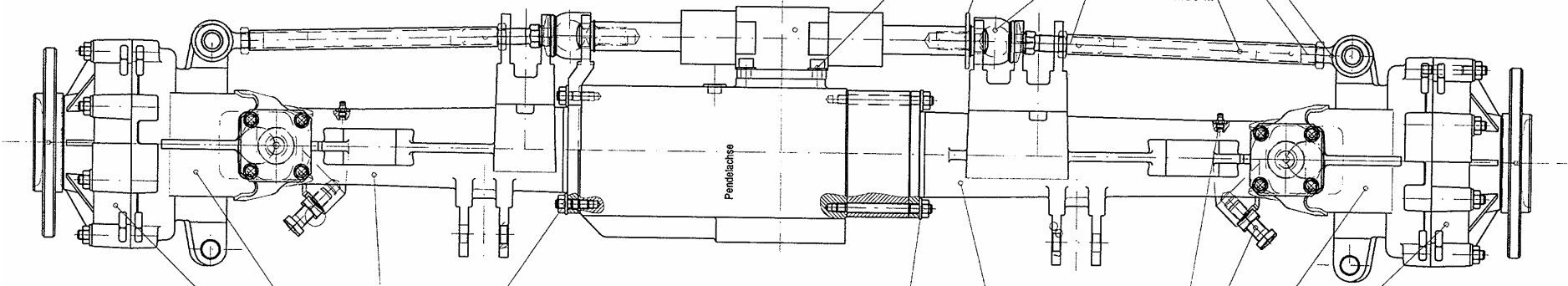

Fahrtrichtung ↑

Vorderachse 69376N

- 69468N
- 50097N
- 69374N
- 65110N
- 50097N Sechskantmutter M18x1.5 DIN439 fl.
- 70092N
- 17134N
- 92044N
- 2x855N

- 69368N
- 3x1178N (Stiftschr.), 9x17134N (Innensechskantschr.)
- 92044N Schnorrsh. d10
- 19647N Sechskantr. M10 10.9

- 15980N Schmier-nippel BM8 45°
- 92018N
- 92052N
- 69364N
- 69362N
- 69366N
- 3x17065N (Stiftschr.), 8x64N (Innensechskantschr.)
- 92044N Schnorrsh. d10
- 19647N Sechskantr. M10 10.9



Verstärkte Ausführung: 72524N

Vorderachsgetriebe TR7
Getriebe kpl. 69850N

Flanschgröße beim bestellen beachten und angeben!!!

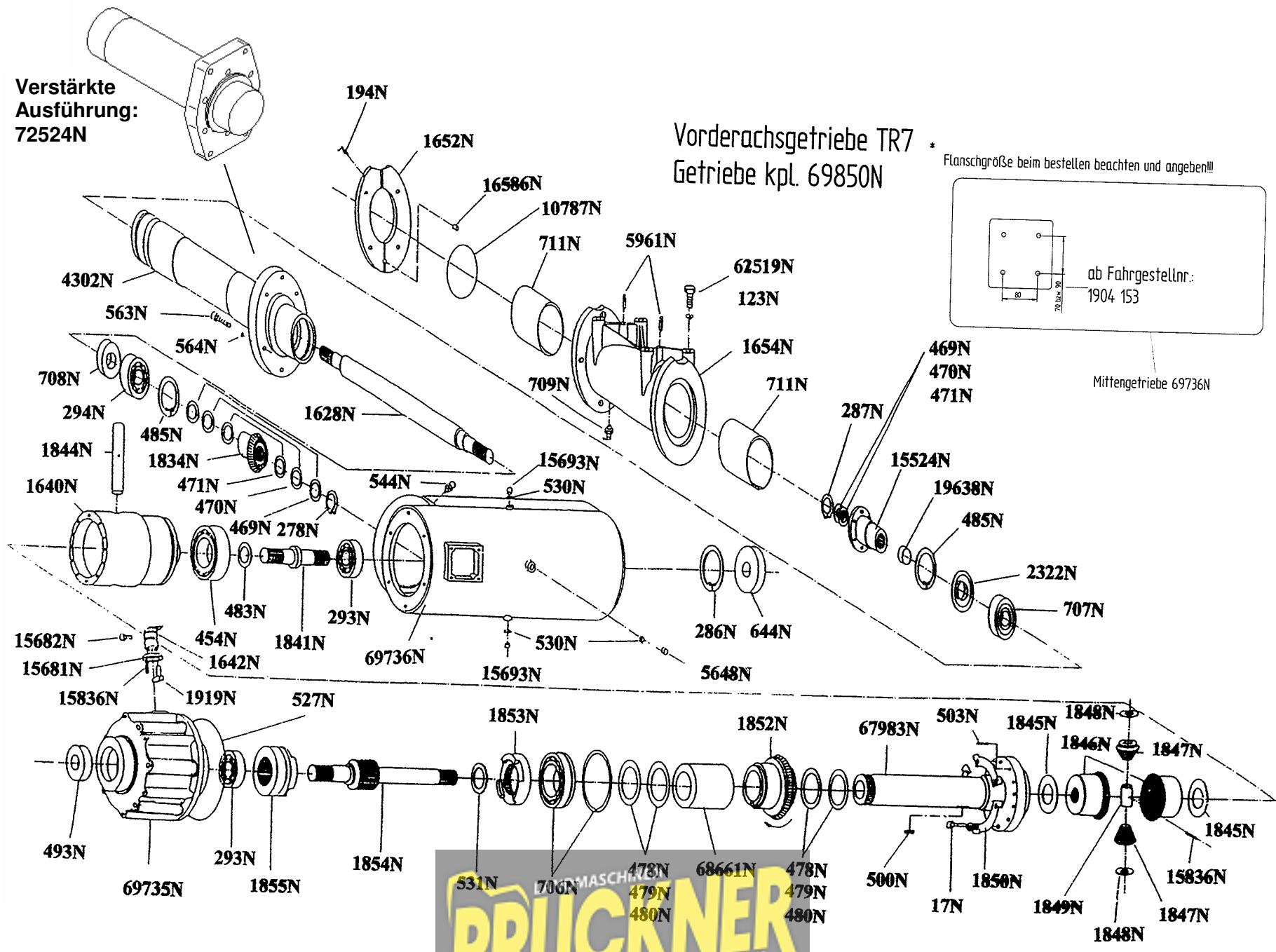
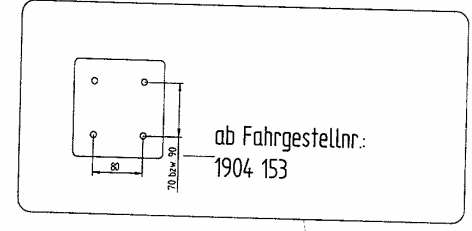

Mittengertriebe 69736N

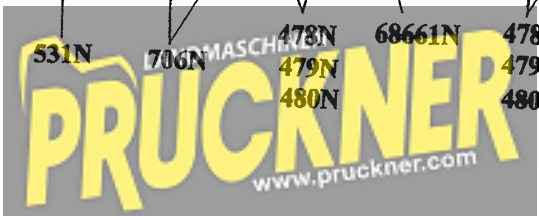

Vorderachs-Anbau- und Verkleidungsteile

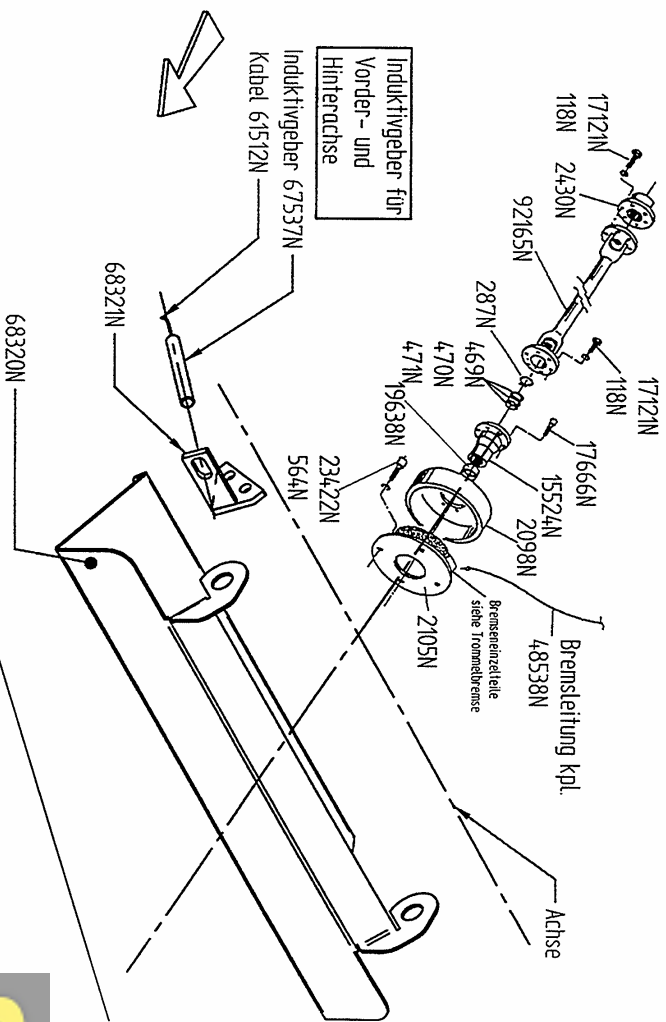

Verstärkte Achslagerung vorne

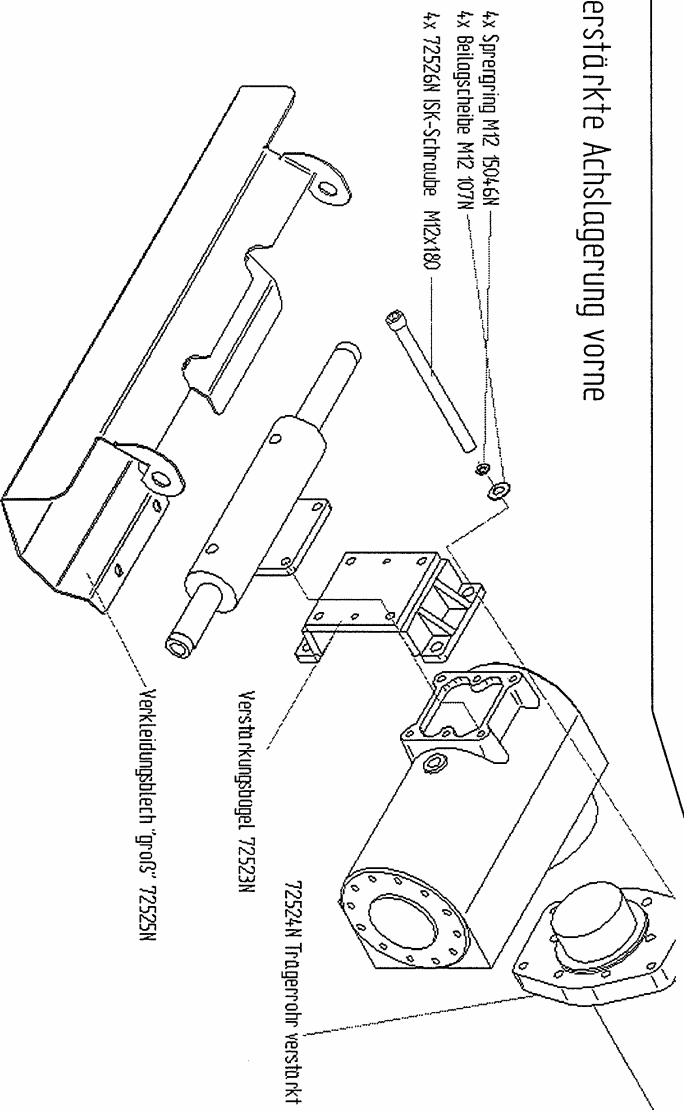

Verkleidungsteile Hinterachse

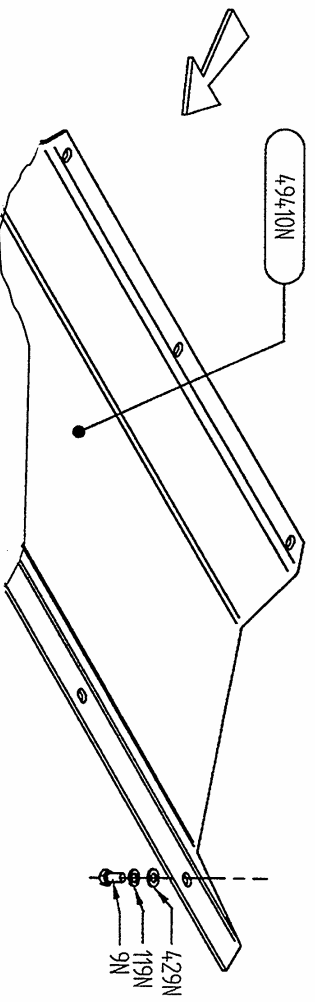

Hinterachse 69386N rechts = links

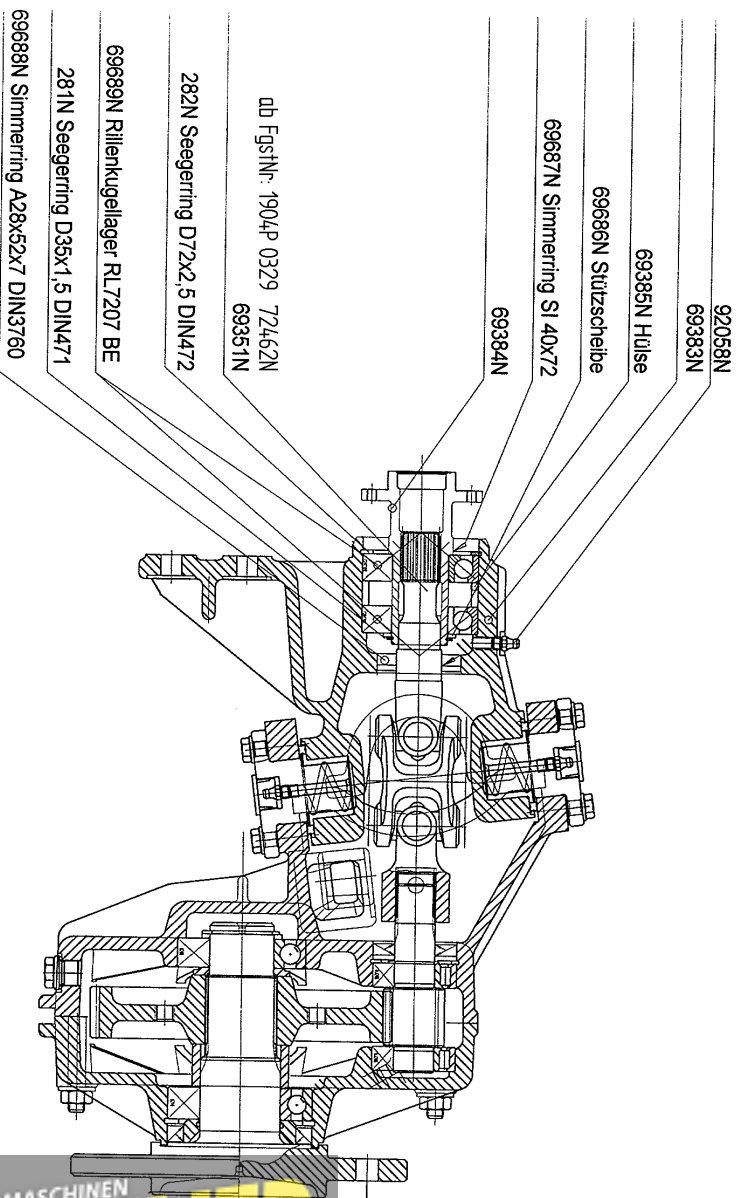

Lenkstänge Hinterachse

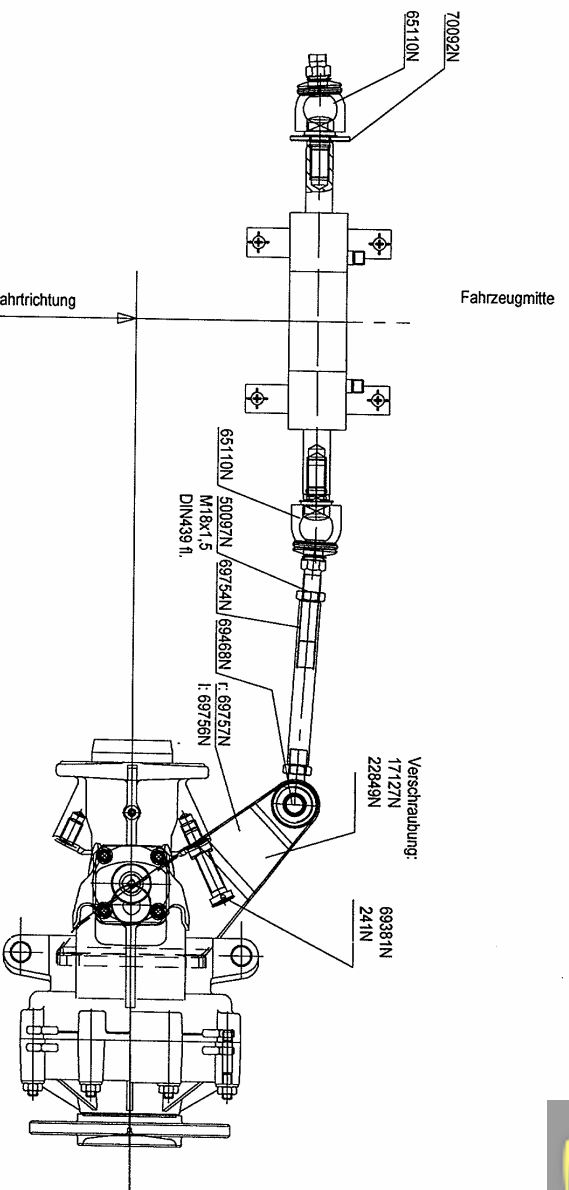

Seitengetriebe 68250N für Vorder und Hinterachse

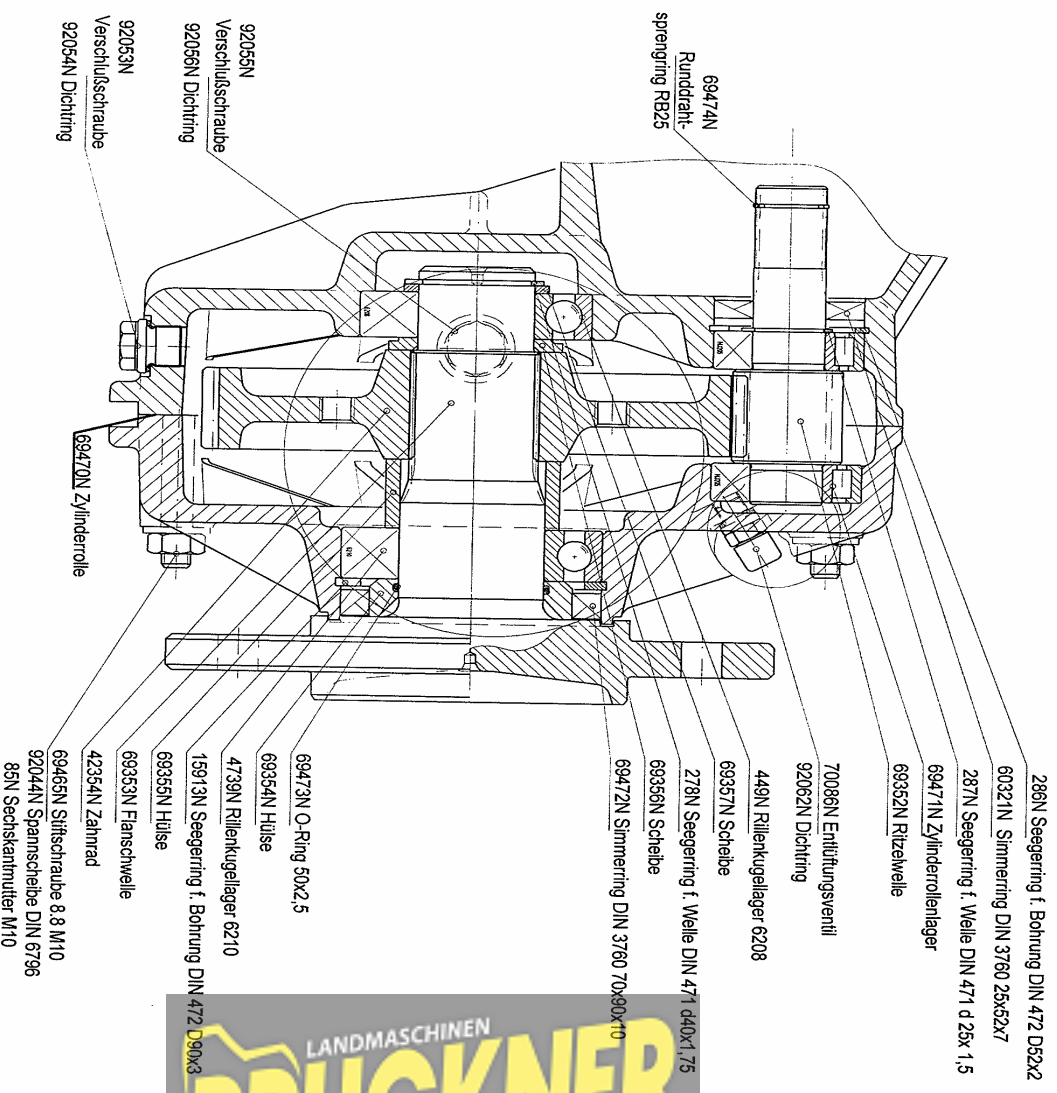

Achslagerung

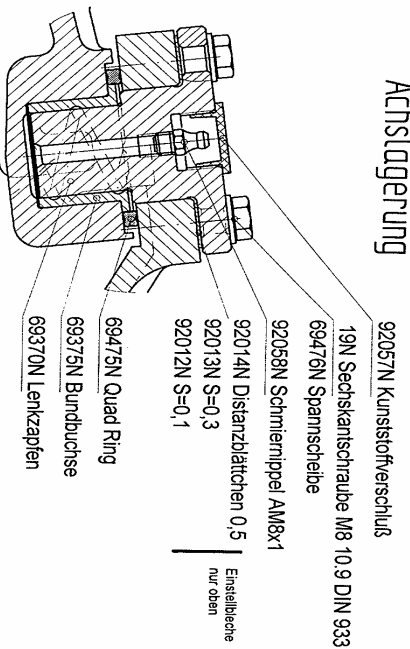

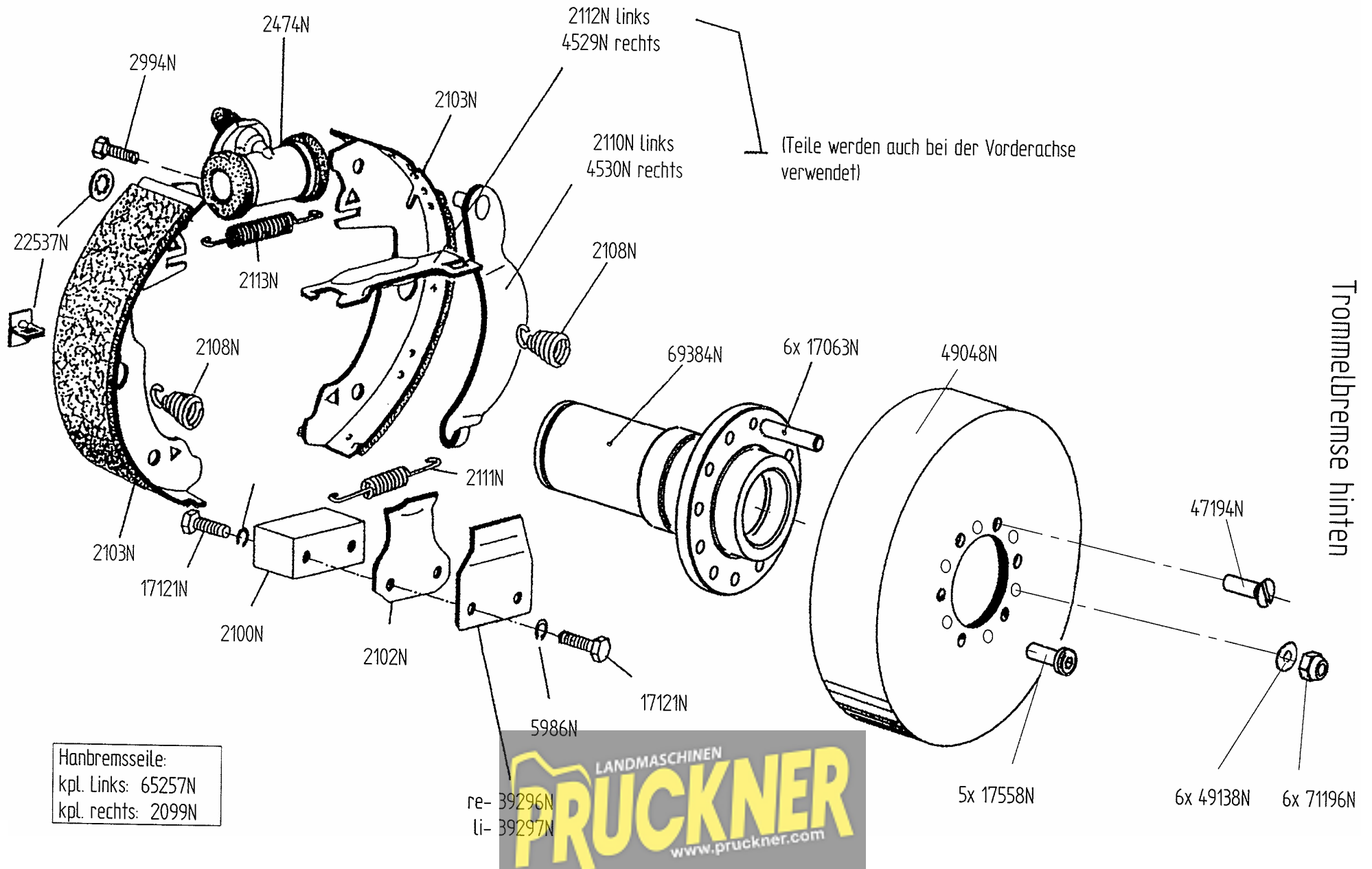

Bereifung

Serienbereifung: 29x13.50-15 (siehe Bild)
 Optional: 31x15.5-15 (siehe Tabelle)

31x15.50-15 (Option)

<i>Reifenmarke beachten!</i>	
<i>Nur bei Erstausrüstung</i>	
92301N	Alliance
63440N	Mitas
62578N	Schlauch
72472N	Felge vorne
71324N	Felge hinten

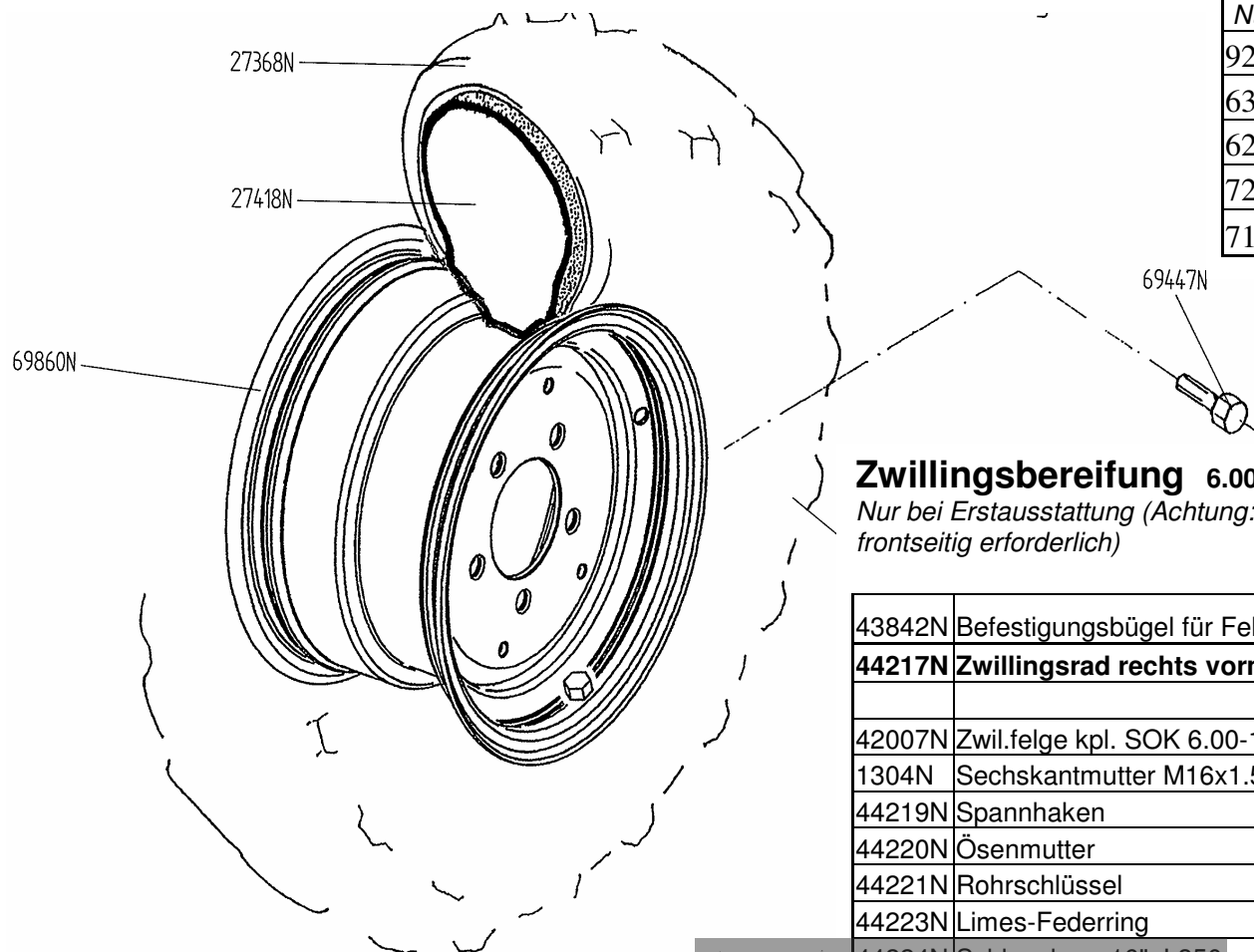

Zwillingsbereifung 6.00-16" (1 Paar) 90097N bestehend aus:
Nur bei Erstausrüstung (Achtung: bis FgstNr 1904P 0226 Lenkeinschlagbegrenzung frontseitig erforderlich)

43842N	Befestigungsbügel für Felge (verzinkt)		
44217N	Zwillingsrad rechts vormontiert	44218N	Zwillingsrad links vormontiert
42007N	Zwil.felge kpl. SOK 6.00-16/15	42007N	Zwil.felge kpl. SOK 6.00-16/15
1304N	Sechskantmutter M16x1.5	1304N	Sechskantmutter M16x1.5
44219N	Spannhaken	44219N	Spannhaken
44220N	Ösenmutter	44220N	Ösenmutter
44221N	Rohrschlüssel	44221N	Rohrschlüssel
44223N	Limes-Federring	44223N	Limes-Federring
44224N	Schlauch 16" L350	44224N	Schlauch 16" L350
44225N	Reifen 6ply AS-Profil	44225N	Reifen 6ply AS-Profil

- 1 Fernlicht
- 2 Abblendlicht
- 3 Dieselpumpe

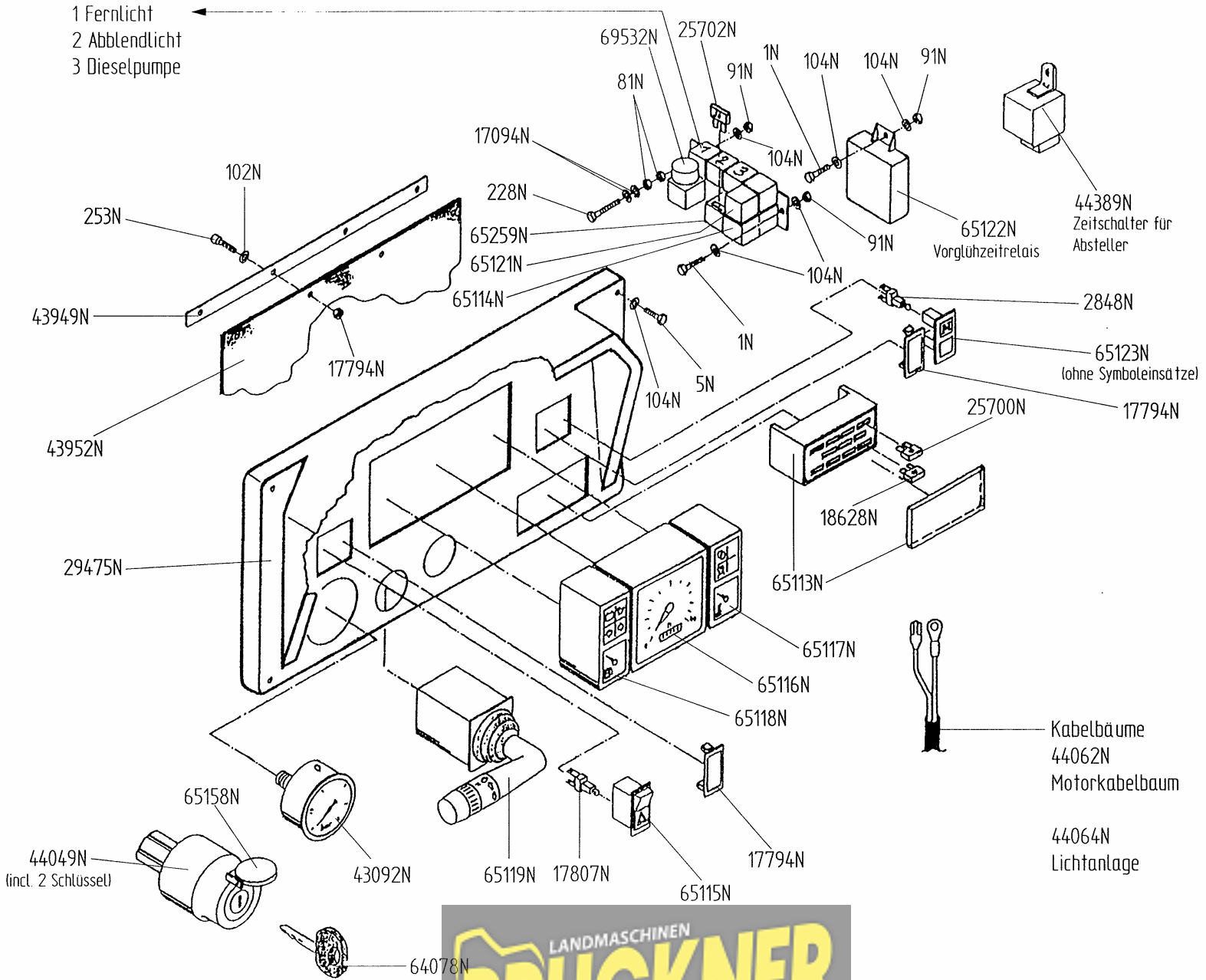

Armaturenbrett



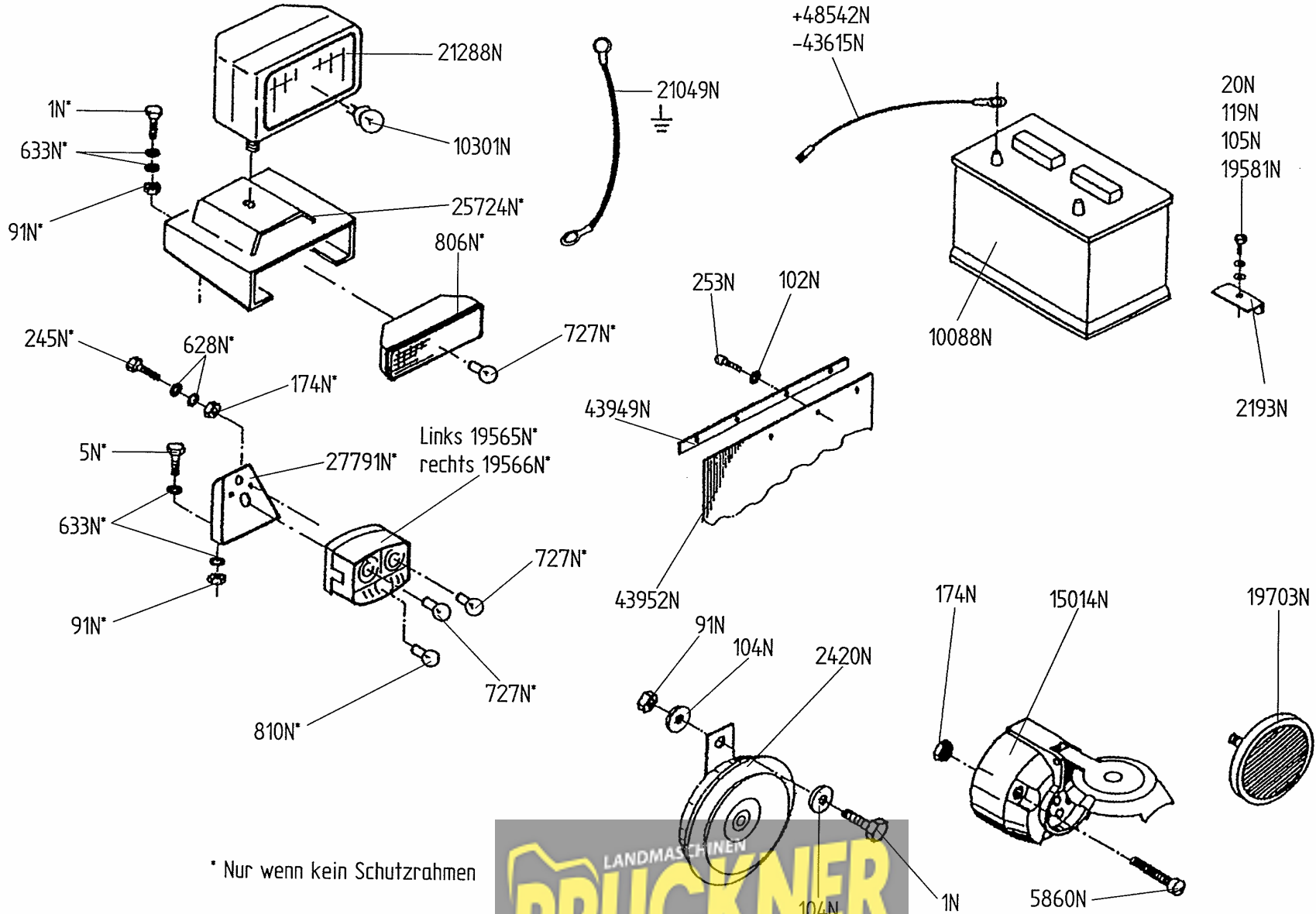

Elektrik

* Nur wenn kein Schutzrahmen



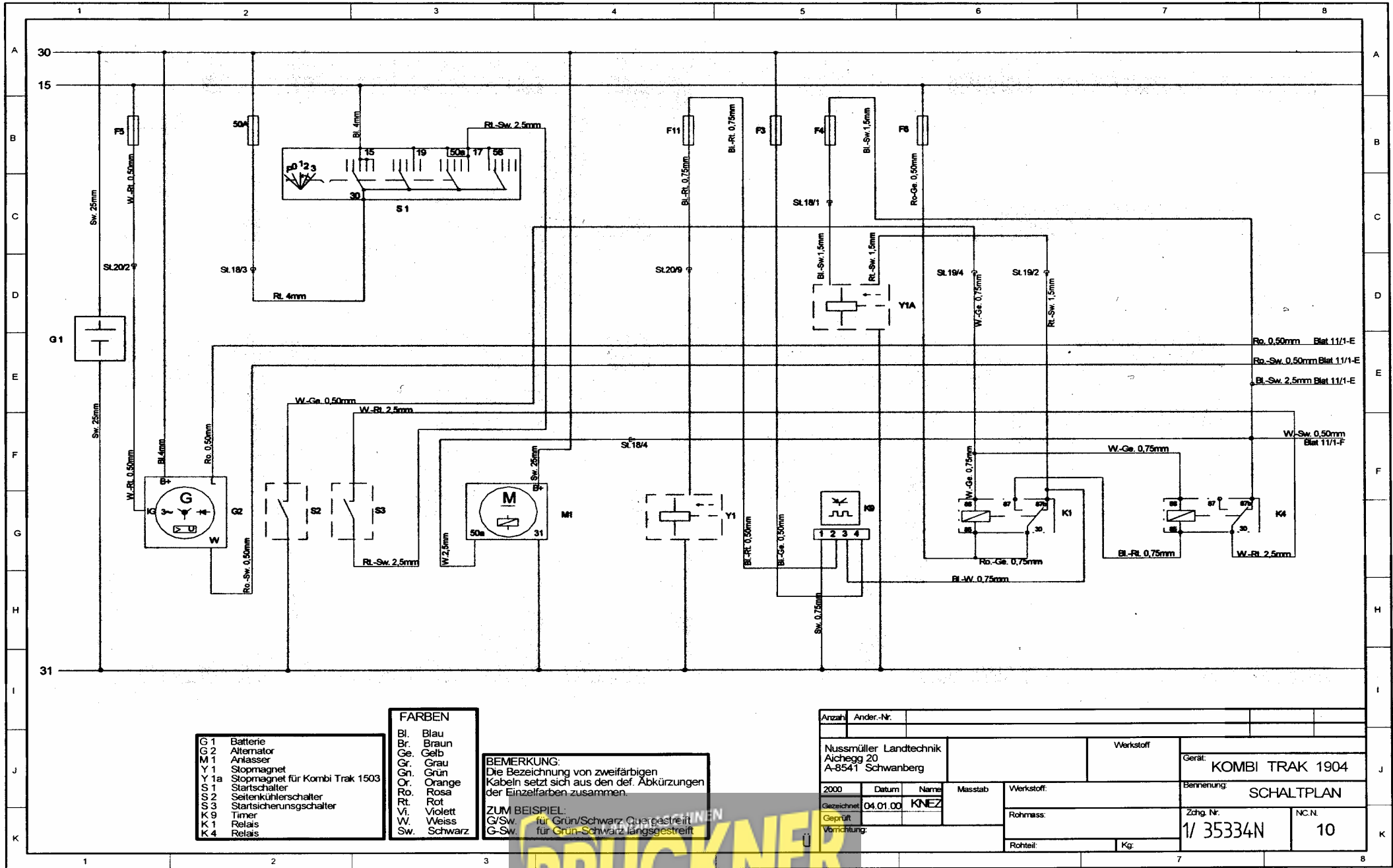

- G1 Batterie
- G2 Alternator
- M1 Anlasser
- Y1 Stopmagnet
- Y1a Stopmagnet für Kombi Trak 1503
- S1 Startschalter
- S2 Seitenkühlerschalter
- S3 Startersicherungsschalter
- K9 Timer
- K1 Relais
- K4 Relais

FARBEN	
Bl.	Blau
Br.	Braun
Ge.	Gelb
Gr.	Grau
Gn.	Grün
Or.	Orange
Rö.	Rosa
Rt.	Rot
Vt.	Violett
W.	Weiss
Sw.	Schwarz

BEMERKUNG:
Die Bezeichnung von zweifarbigen Kabeln setzt sich aus den def. Abkürzungen der Einzelfarben zusammen.
ZUM BEISPIEL:
G/Sw. für Grün/Schwarz Quer gestreift
G-Sw. für Grün/Schwarz Längsgestreift

Anzahl	Ander-Nr.			
Nussmüller Landtechnik Aichlegg 20 A-8541 Schwanberg			Werkstoff	Gerät: KOMBI TRAK 1904
2000	Datum	Name	Masstab	Benennung: SCHALTPLAN
Gezeichnet	04.01.00	KNEZ		Zchg. Nr. 1/ 35334N
Geprüft				NC.N. 10
Vorrichtung:				
			Rohmass:	
			Rohteil:	Kg.



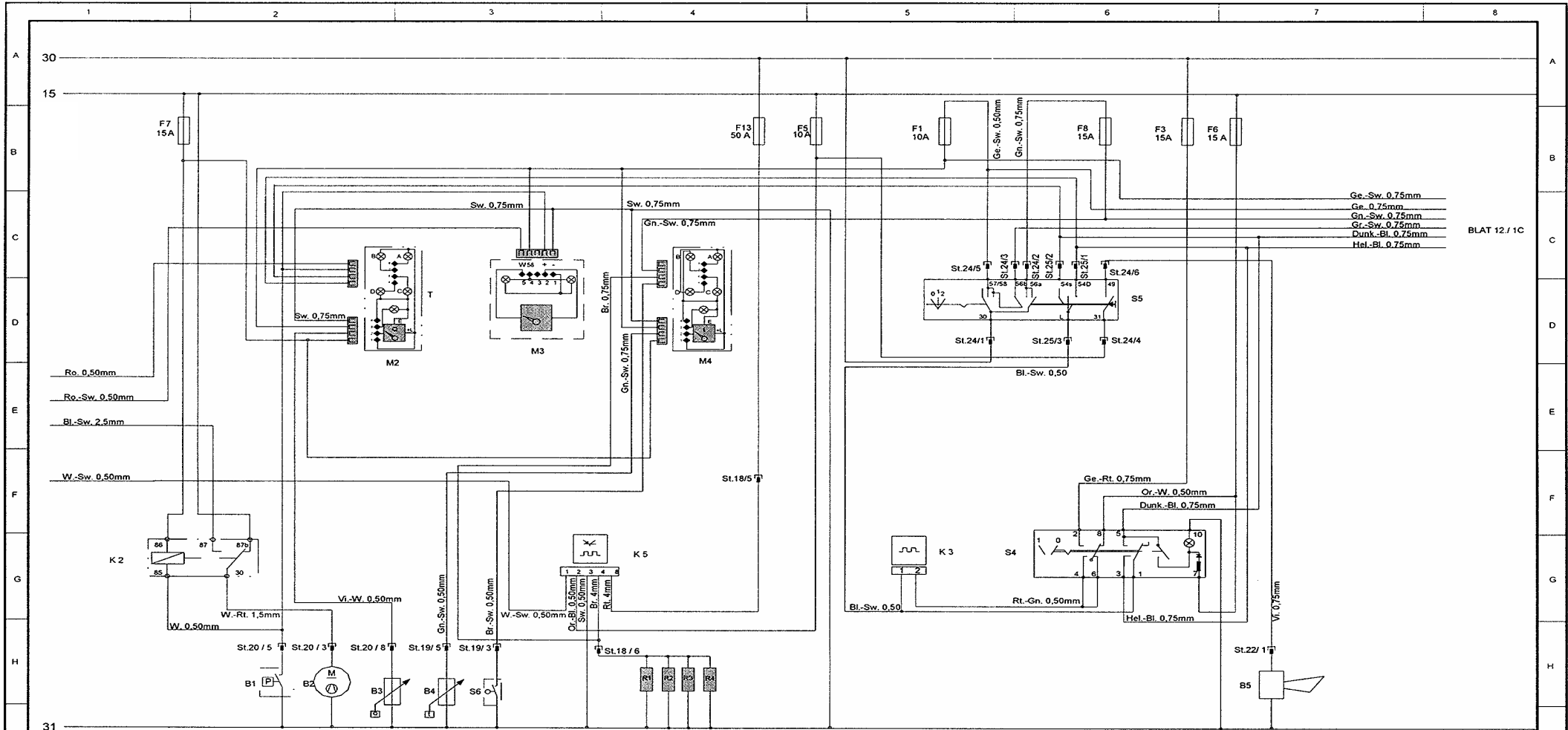

Ge.-Sw. 0,75mm
 Ge. 0,75mm
 Gn.-Sw. 0,75mm
 Gr.-Sw. 0,75mm
 Dunk.-Bl. 0,75mm
 Hel.-Bl. 0,75mm

BLAT 12 / 1 C

- | | |
|---|--|
| <p>K2 Relais
 K3 Blinkerrelais
 K5 Timer
 B1 Öldruckschalter
 B2 Dieselpumpe
 B3 Tankgeber
 B4 Wassertemperaturgeber
 B5 Hupe
 M2 Tankmodul: A- Ladekontrolle
 B- Öldruckkontrolle
 C- Blinkerkontrolle L.
 D- Blinkerkontrolle R.
 E- Innenbeleuchtung</p> | <p>M4 Wassertemperaturmodul : A- Bremsflüssigkeitskontrolle
 B- Fernlichtkontrolle
 C- Verglühkontrolle
 D- Differentialsperre
 E- Innenbeleuchtung</p> <p>R1-R2-R3-R4 Glühkerzen
 S5 Lenkradschalter
 S6 Schalter Differentialsperre
 S4 Wamblinkschalter</p> |
|---|--|

- FARBEN**
- Bl. Blau
 - Br. Braun
 - Ge. Gelb
 - Gr. Grau
 - Gn. Grün
 - Or. Orange
 - Ro. Rosa
 - Rt. Rot
 - Vi. Violett
 - W. Weiss
 - Sw. Schwarz

BEMERKUNG:
 Die Bezeichnung von zweifarbigen Kabeln setzt sich aus den def. Abkürzungen der Einzelfarben zusammen.
ZUM BEISPIEL:
 G/Sw. für Grün/Schwarz Quergestreift
 G-Sw. für Grün-Schwarz längsgestreift

Anzahl	Ander.-Nr.						
Nussmüller Landtechnik Aichlegg 20 A-8541 Schwanberg				Werkstoff		Freimasstoleranz DIN 7168	
						Gerät: KOMBI TRAK 1904	
						Benennung: SCHALTPLAN	
2000	Datum	Name	Masstab	Werkstoff:		Zchg. Nr.	
Gezeichnet	04.01.00	KNEZ		Rohmass:		2/ 35334N	
Geprüft				Rohteil:		NC.N.	
Vorrichtung:				Kg:		11	



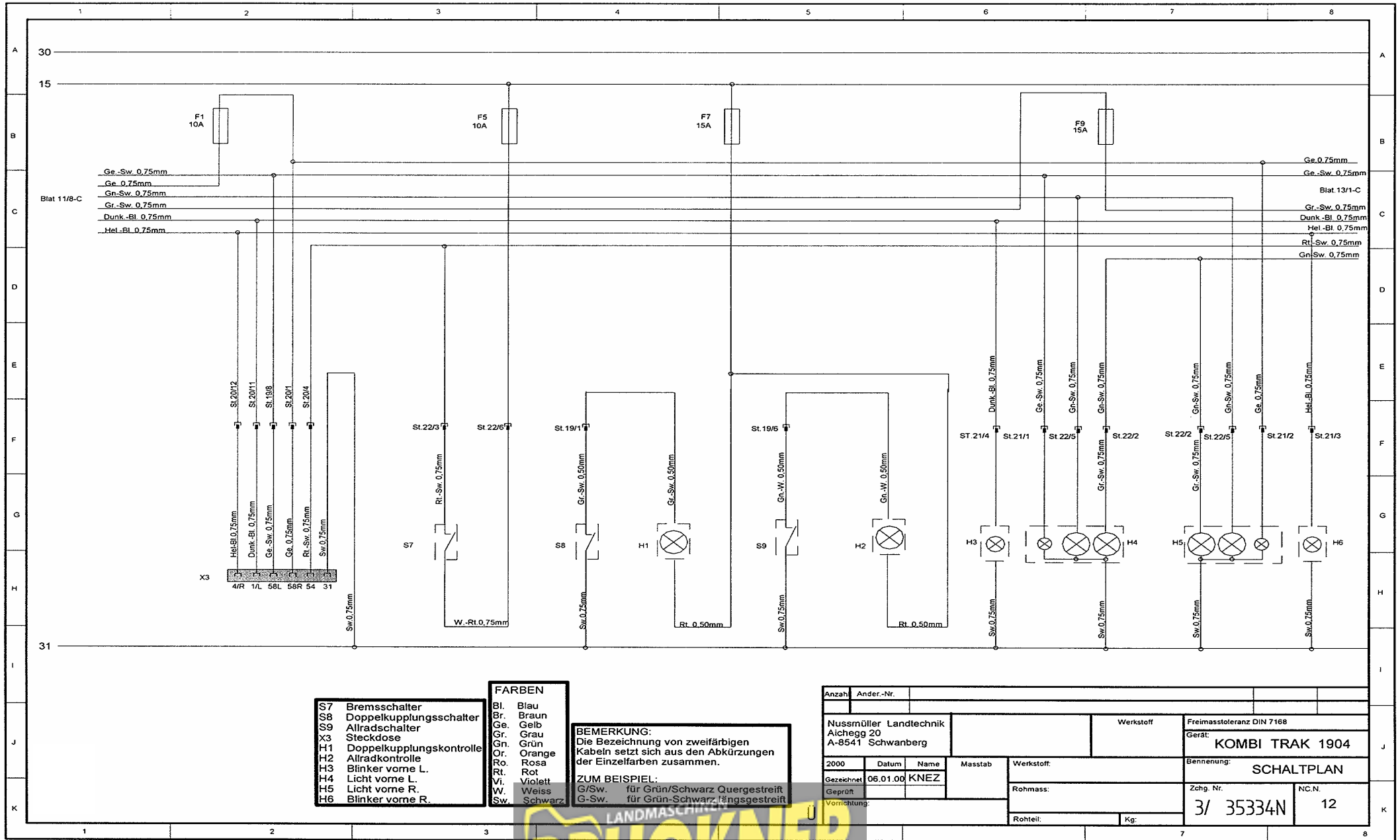

- S7 Bremsschalter
- S8 Doppelkupplungsschalter
- S9 Allradschalter
- X3 Steckdose
- H1 Doppelkupplungskontrolle
- H2 Allradkontrolle
- H3 Blinker vorne L.
- H4 Licht vorne L.
- H5 Licht vorne R.
- H6 Blinker vorne R.

FARBEN	
Bl.	Blau
Br.	Braun
Ge.	Gelb
Gr.	Grau
Gn.	Grün
Or.	Orange
Ro.	Rosa
Rt.	Rot
Vi.	Violett
W.	Weiss
Sw.	Schwarz

BEMERKUNG:
Die Bezeichnung von zweifarbigen Kabeln setzt sich aus den Abkürzungen der Einzelfarben zusammen.

ZUM BEISPIEL:
G/Sw. für Grün/Schwarz Quergestreift
G-Sw. für Grün-Schwarz Längsgestreift

Anzahl	Ander.-Nr.			
Nussmüller Landtechnik Aichegg 20 A-8541 Schwanberg			Werkstoff	Freimasstoleranz DIN 7168
			Gerät: KOMBI TRAK 1904	
2000	Datum	Name	Massstab	Werkstoff:
Gezeichnet	06.01.00	KNEZ		Rohmass:
Geprüft				Rohteil:
Vorrichtung:			Kg:	Benennung: SCHALTPLAN
				Zchg. Nr. 3/ 35334N
				NC.N. 12



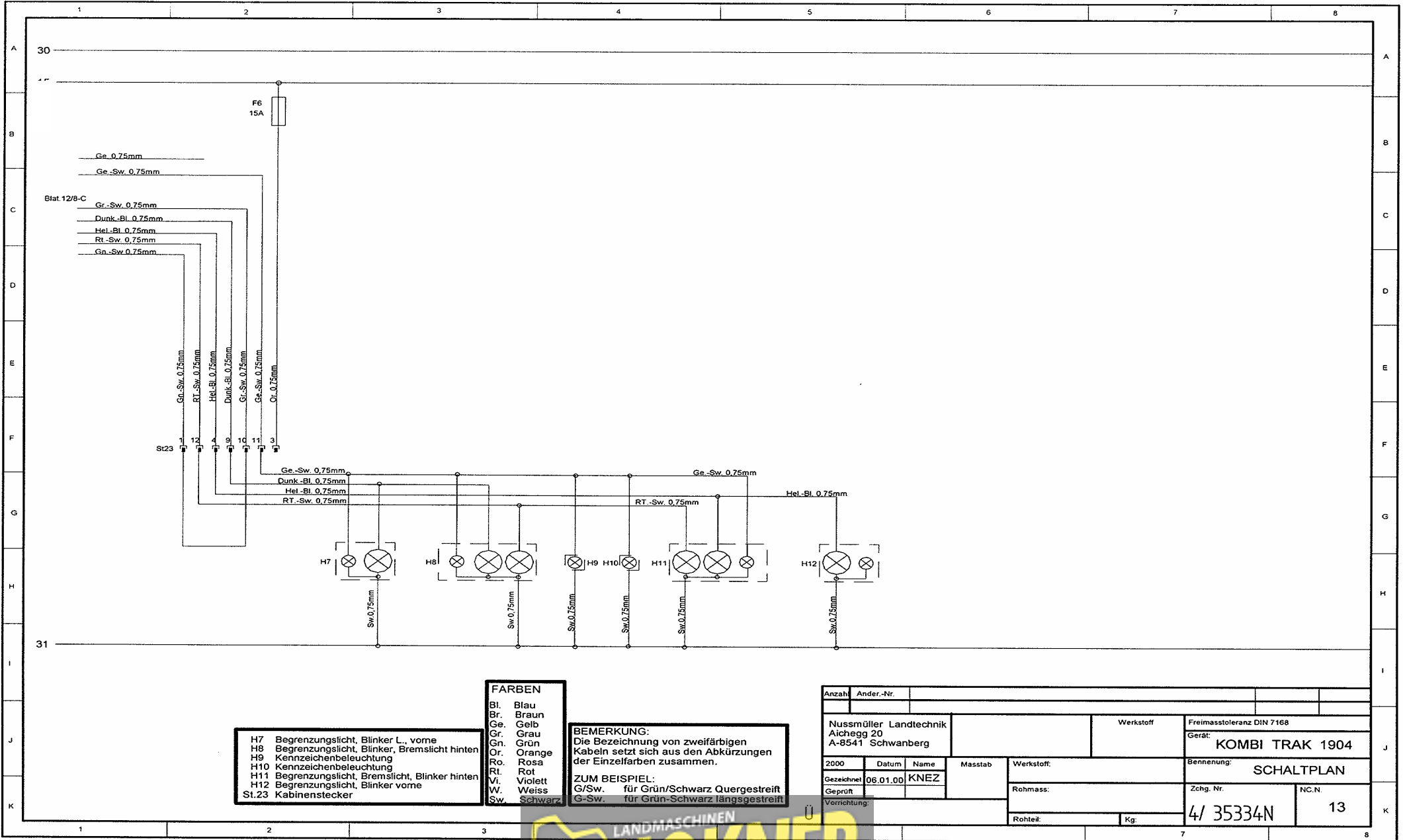

H7 Begrenzungslicht, Blinker L, vorne
 H8 Begrenzungslicht, Blinker, Bremslicht hinten
 H9 Kennzeichenbeleuchtung
 H10 Kennzeichenbeleuchtung
 H11 Begrenzungslicht, Bremslicht, Blinker hinten
 H12 Begrenzungslicht, Blinker vorne
 St.23 Kabinenstecker

FARBEN	
Bl.	Blau
Br.	Braun
Ge.	Gelb
Gr.	Grau
Gn.	Grün
Or.	Orange
Ro.	Rosa
Rl.	Rot
Vi.	Violett
W.	Weiss
Sw.	Schwarz

BEMERKUNG:
 Die Bezeichnung von zweifärbigen
 Kabeln setzt sich aus den Abkürzungen
 der Einzelfarben zusammen.
ZUM BEISPIEL:
 G/Sw. für Grün/Schwarz Quergestreift
 G-Sw. für Grün-Schwarz Längsgestreift

Anzahl	Ander.-Nr.				
Nussmüller Landtechnik Aichlegg 20 A-8541 Schwanberg			Werkstoff	Freimasstoleranz DIN 7168	
			Gerät: KOMBI TRAK 1904		
2000	Datum	Name	Masstab	Bemennung: SCHALTPLAN	
Gezeichnet	06.01.00	KNEZ		Zchg. Nr. 4/ 35334N	
Geprüft				NC.N 13	
Vorrichtung:			Rohmess:	Kg:	
			Rohteil:		



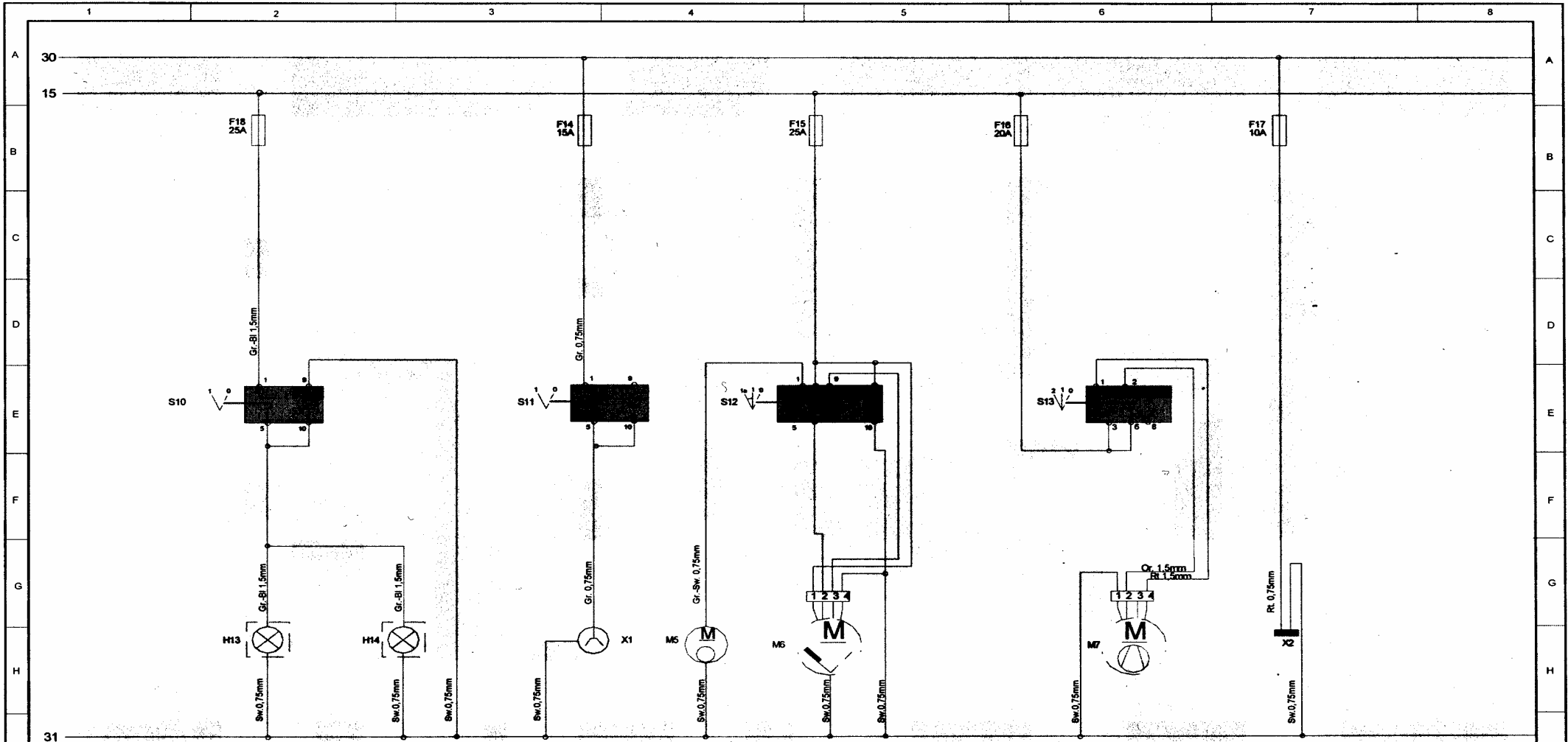

- | FARBEN | |
|--------|------------------------|
| H13 | Scheinwerfer |
| H14 | Scheinwerfer |
| X1 | Steckdose zu Drehlicht |
| X2 | Stecker für Radio |
| M5 | Scheibenwaschpumpe |
| M6 | Wischermotor |
| M7 | Heizungsmotor |
| S10 | Schalter |
| S11 | Schalter Drehlicht |
| S12 | Schalter Wischermotor |
| S13 | Schalter Heizungsmotor |

- | FARBEN | |
|--------|---------|
| Bl. | Blau |
| Br. | Braun |
| Ge. | Gelb |
| Gr. | Grün |
| Or. | Orange |
| Ro. | Rosa |
| Rt. | Rot |
| Vi. | Violett |
| Vv. | Weiss |
| Sw. | Schwarz |

BEMERKUNG:
Die Bezeichnung von zweifarbigen Kabeln setzt sich aus den Abkürzungen der Einzelfarben zusammen.

ZUM BEISPIEL:
G/Sw. für Grün/Schwarz Quergestreift
G-Sw. für Grün-Schwarz längsgestreift

Anzahl	Ander.-Nr.					
Nussmüller Landtechnik Aichegg 20 A-8541 Schwanberg			Werkstoff		Freimasstoleranz DIN 7168	
					Gerät: KOMBI TRAK 1904	
2000	Datum	Name	Maßstab	Werkstoff:		Benennung: SCHALTPLAN
Gezeichnet	06.01.00	KNEZ		Rohmass:		Zchg. Nr. 5/ 35334N
Geprüft			Vorsichtung:		NC.N. 14	
			Rohteil:		Kg:	



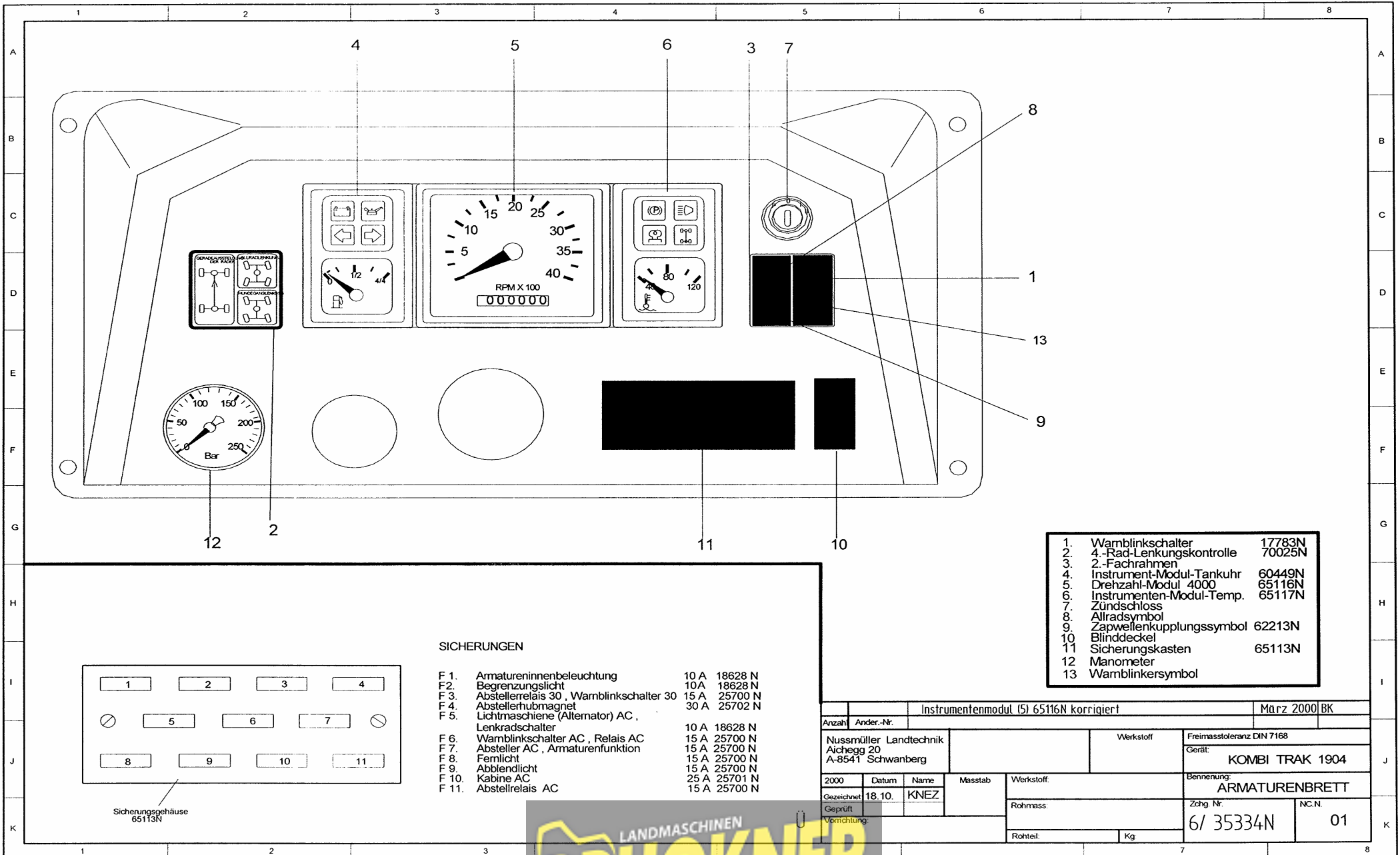

1.	Wamblerschalter	17783N
2.	4-Rad-Lenkungskontrolle	70025N
3.	2.-Fachrahmen	
4.	Instrument-Modul-Tankuhr	60449N
5.	Drehzahl-Modul 4000	65116N
6.	Instrumenten-Modul-Temp.	65117N
7.	Zündschloss	
8.	Allradsymbol	
9.	Zapwellenkupplungssymbol	62213N
10.	Blinddeckel	
11.	Sicherungskasten	65113N
12.	Manometer	
13.	Wamblersymbol	

SICHERUNGEN

F 1.	Armaturennenbeleuchtung	10 A	18628 N
F 2.	Begrenzungslicht	10 A	18628 N
F 3.	Abstellerrelais 30, Wamblerschalter 30	15 A	25700 N
F 4.	Abstellerhubmagnet	30 A	25702 N
F 5.	Lichtmaschine (Alternator) AC, Lenkradschalter	10 A	18628 N
F 6.	Wamblerschalter AC, Relais AC	15 A	25700 N
F 7.	Absteller AC, Armaturenfunktion	15 A	25700 N
F 8.	Fernlicht	15 A	25700 N
F 9.	Abblendlicht	15 A	25700 N
F 10.	Kabine AC	25 A	25701 N
F 11.	Abstellerrelais AC	15 A	25700 N

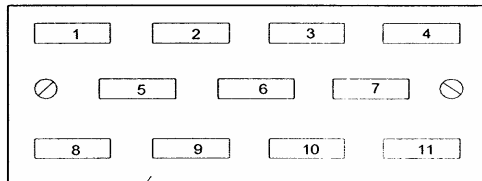

Sicherungsgehäuse 65113N

Instrumentenmodul (5) 65116N korrigiert				März 2000 BK	
Anzahl	Ander.-Nr.		Werkstoff	Freimasstoleranz DIN 7168	
Nussmüller Landtechnik Aichlegg 20 A-8541 Schwanberg			Gerät: KOMBI TRAK 1904		
2000	Datum	Name	Masstab	Werkstoff:	Benennung: ARMATURENBRETT
Gezeichnet	18.10.	KNEZ		Rohmass:	Zchg. Nr. 6/ 35334N
Geprüft				Rohteil:	NC.N. 01
Verichtung:				Kg	



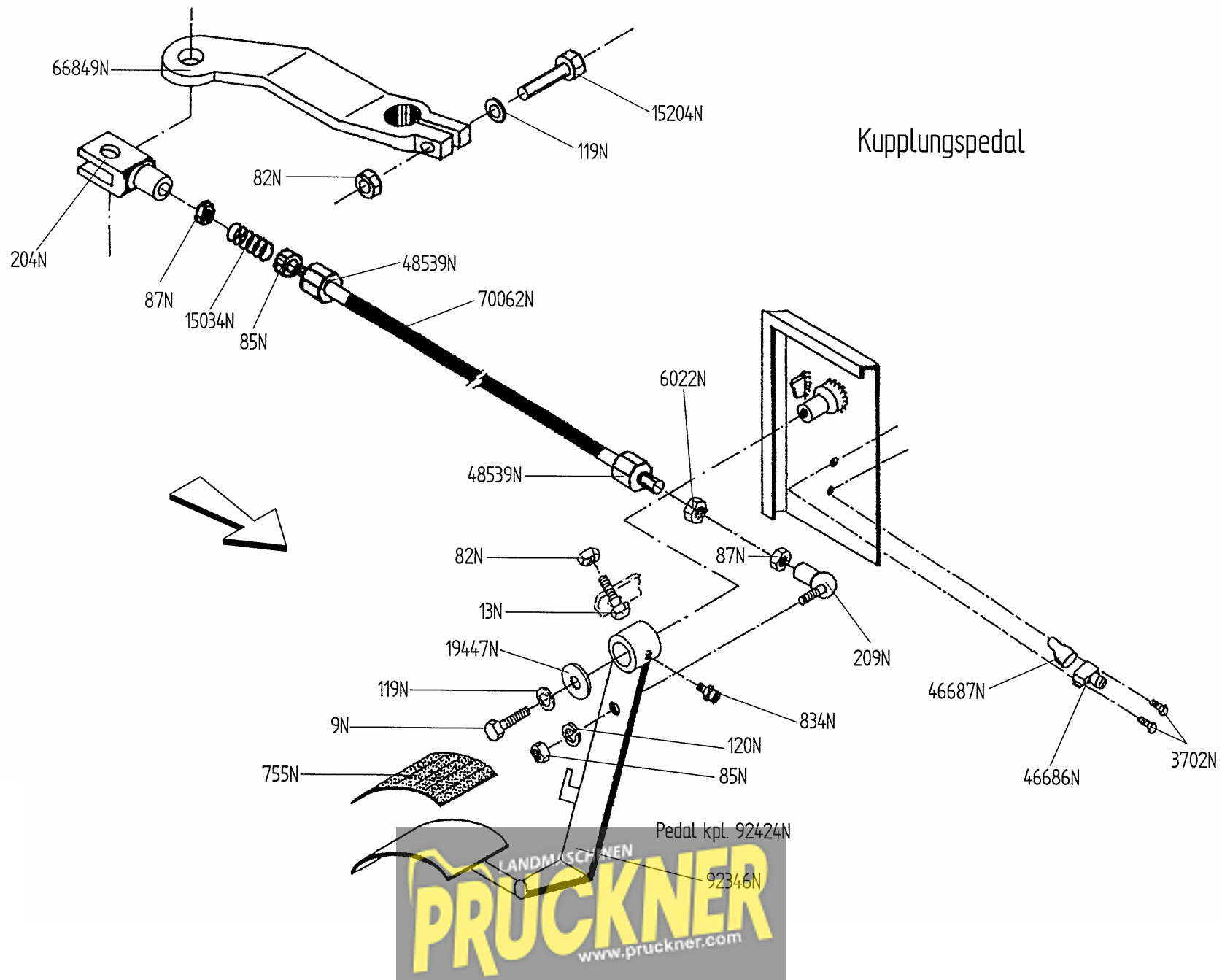

Kupplungspedal



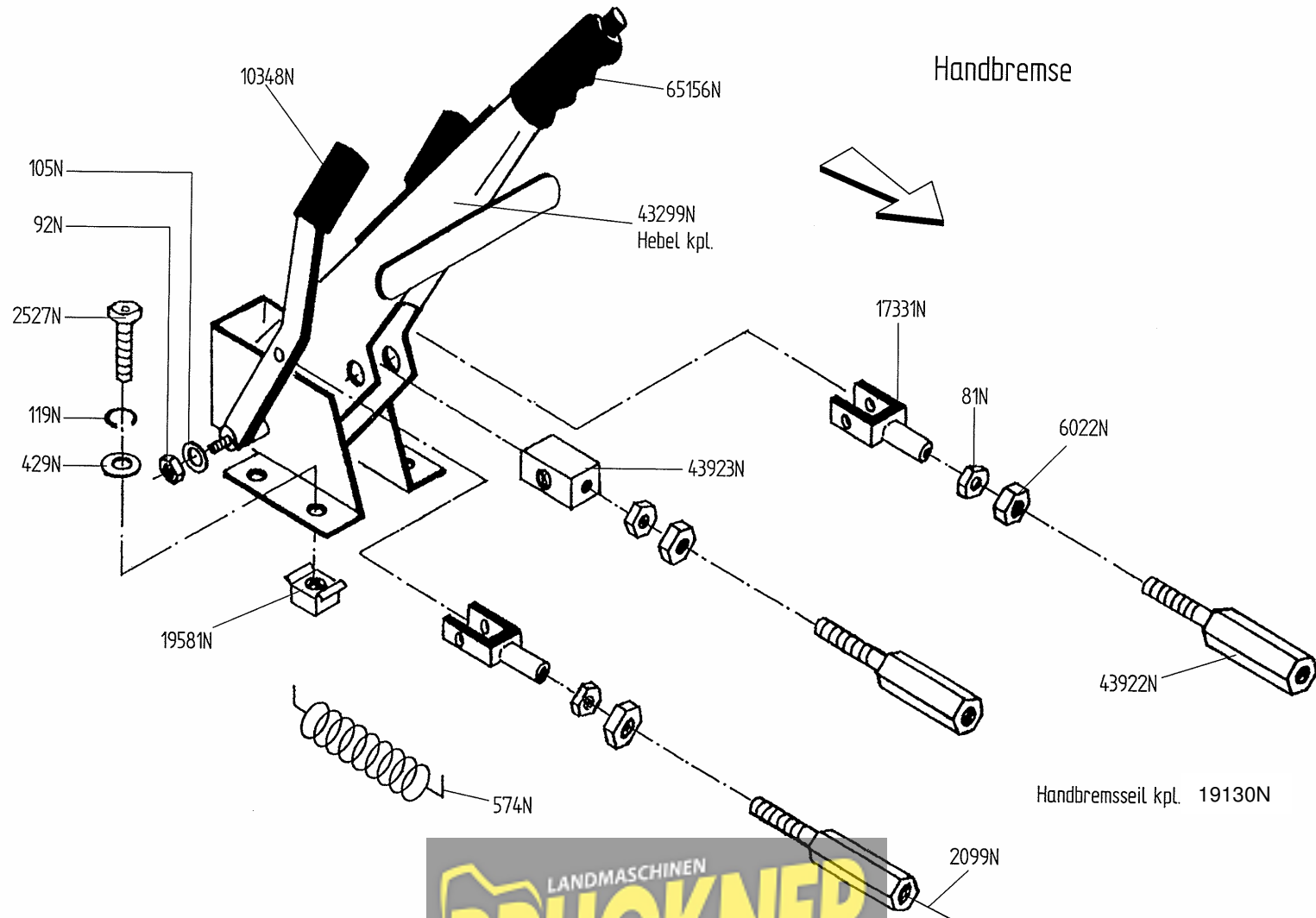

Fußbremse

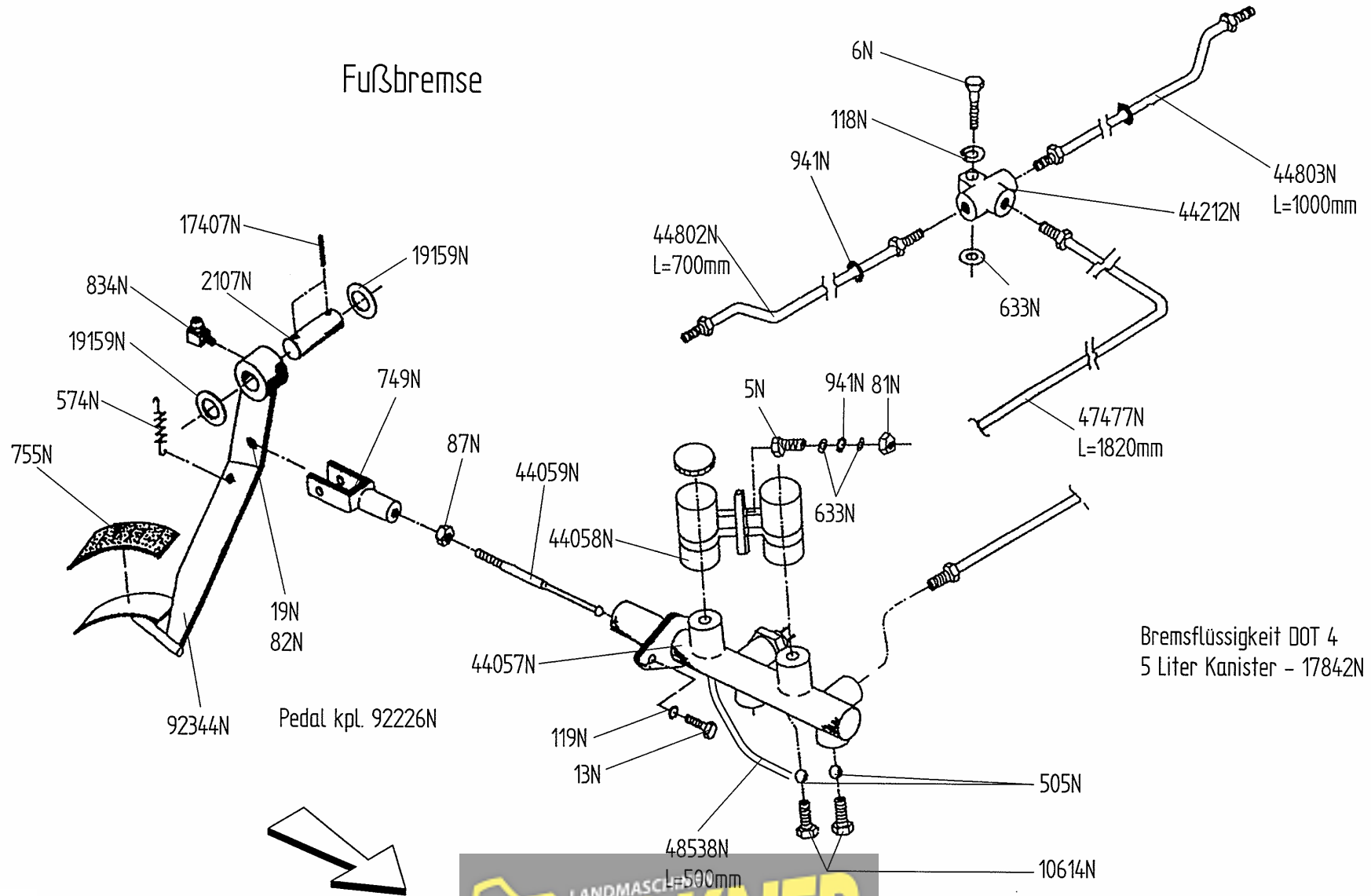

Bremsflüssigkeit DOT 4
5 Liter Kanister - 17842N

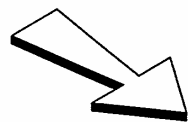

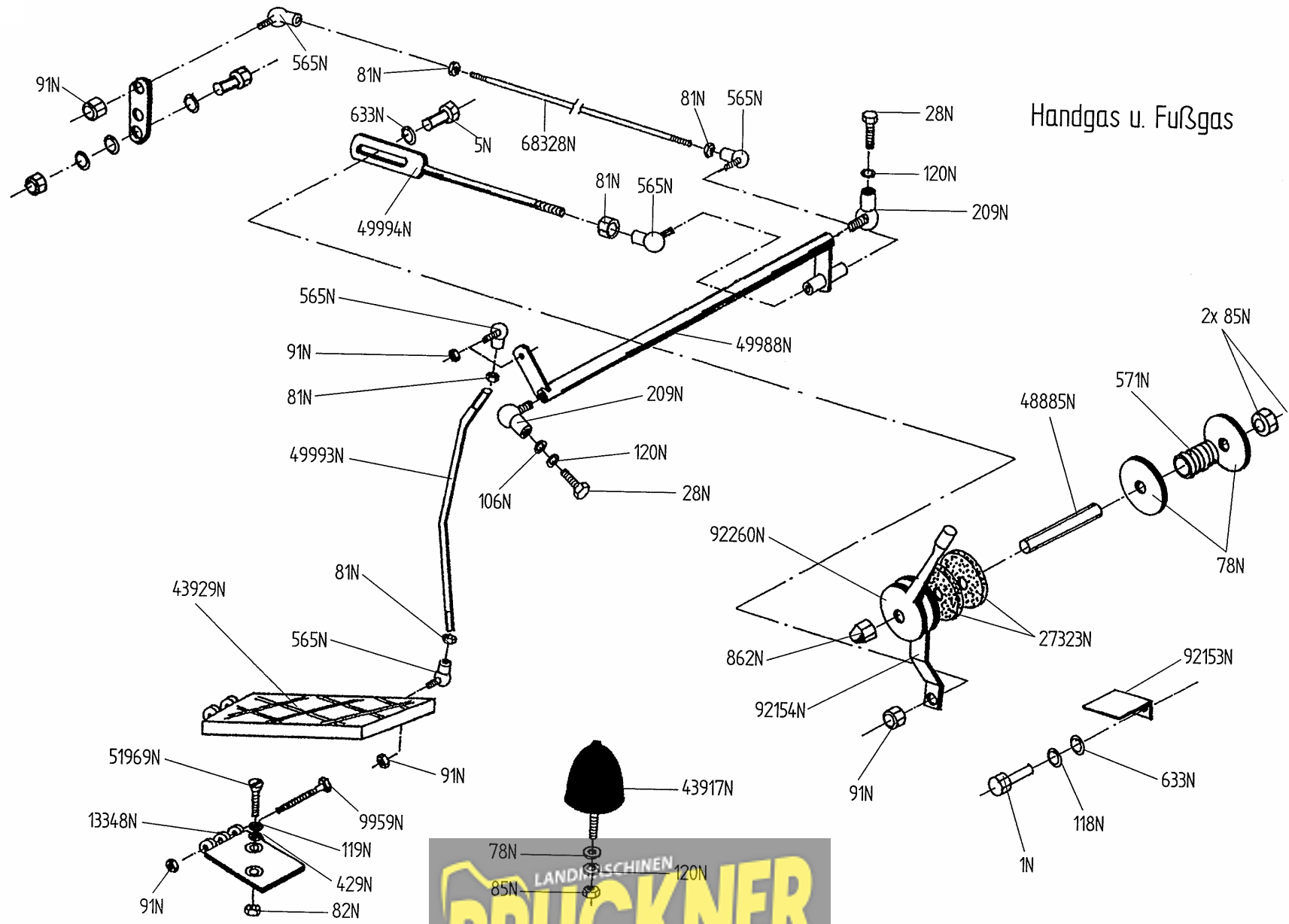

Handgas u. Fußgas



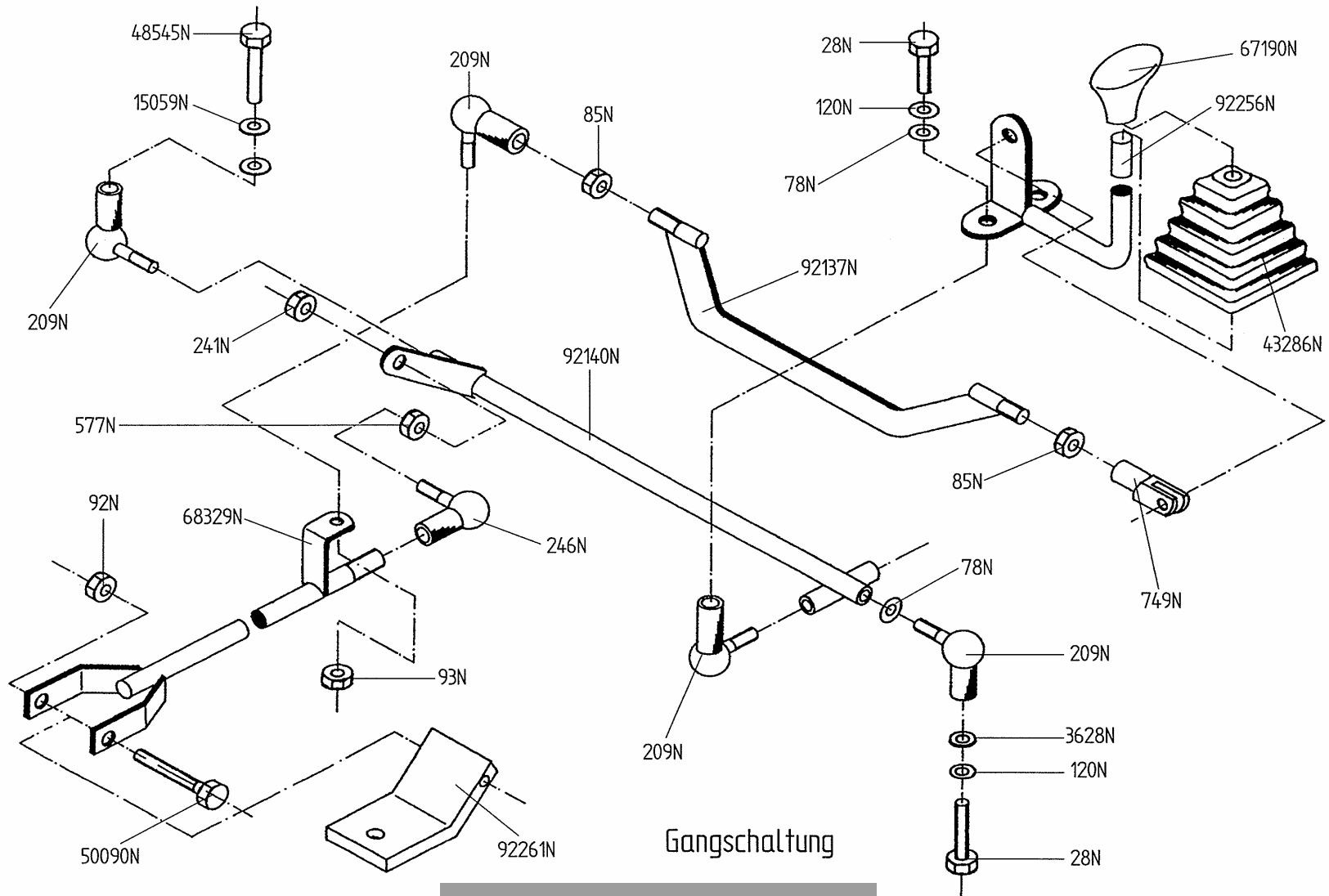

Gangschaltung



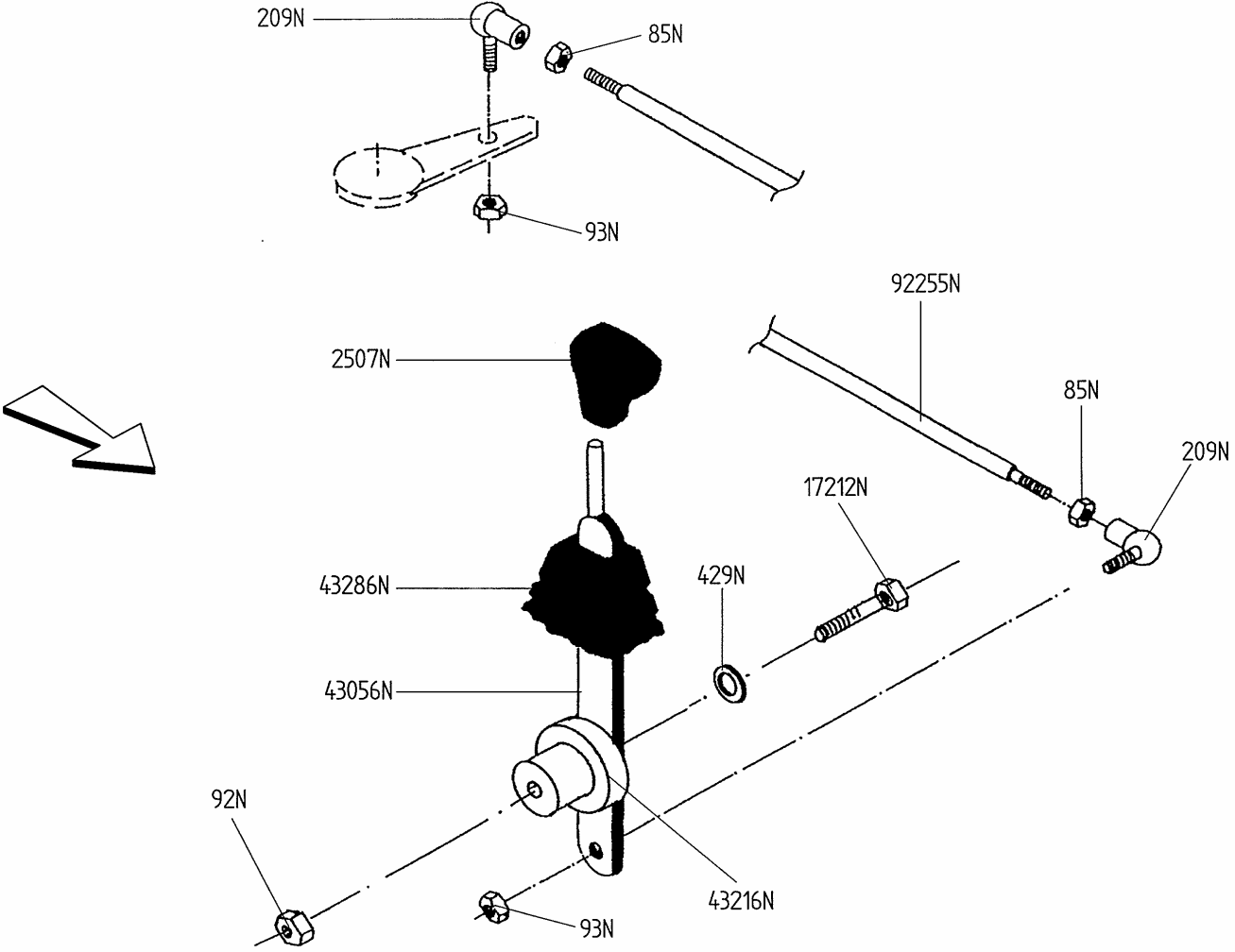

Schaltung Vor-Retour



Schaltung schnell-langsam

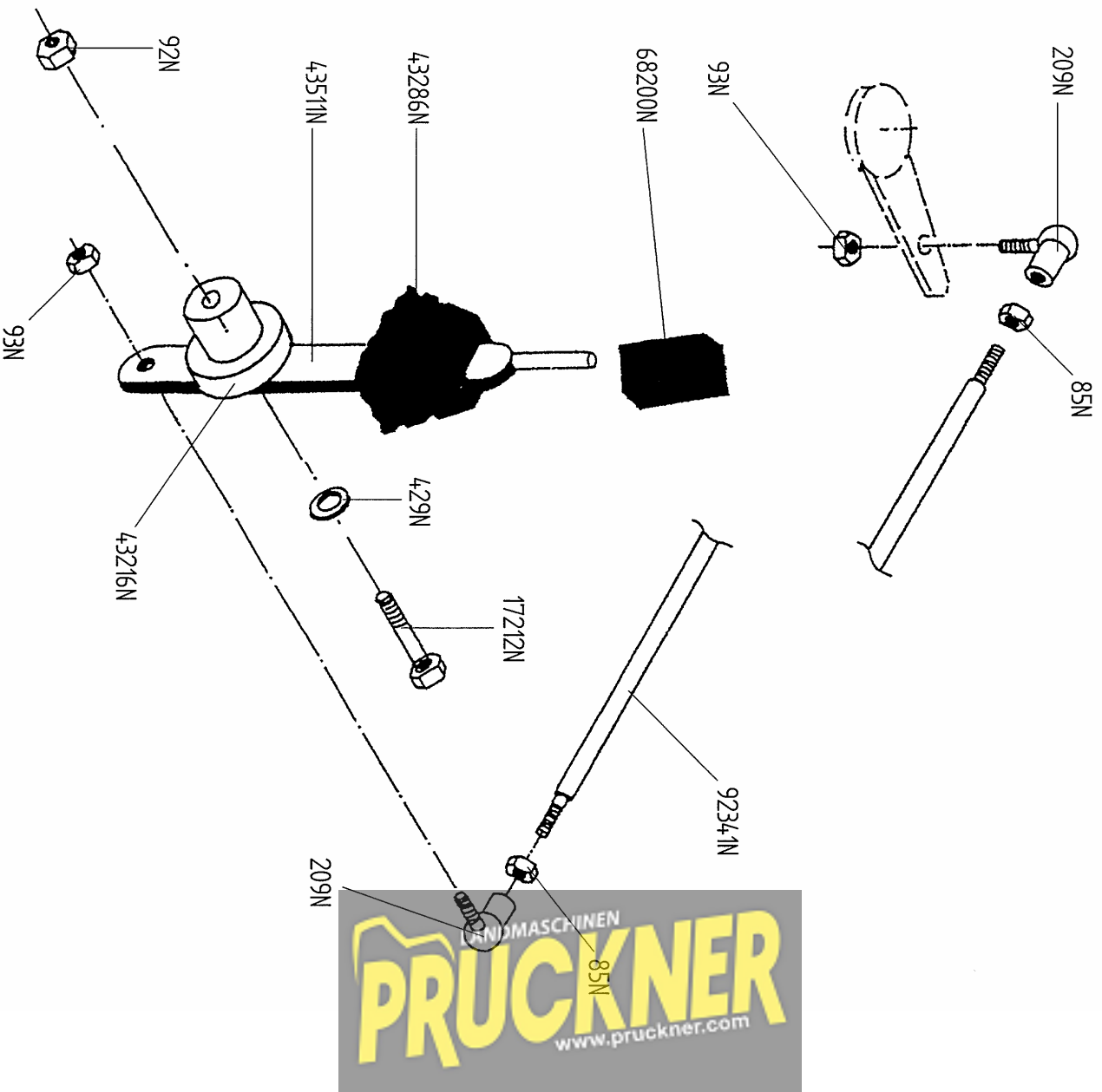

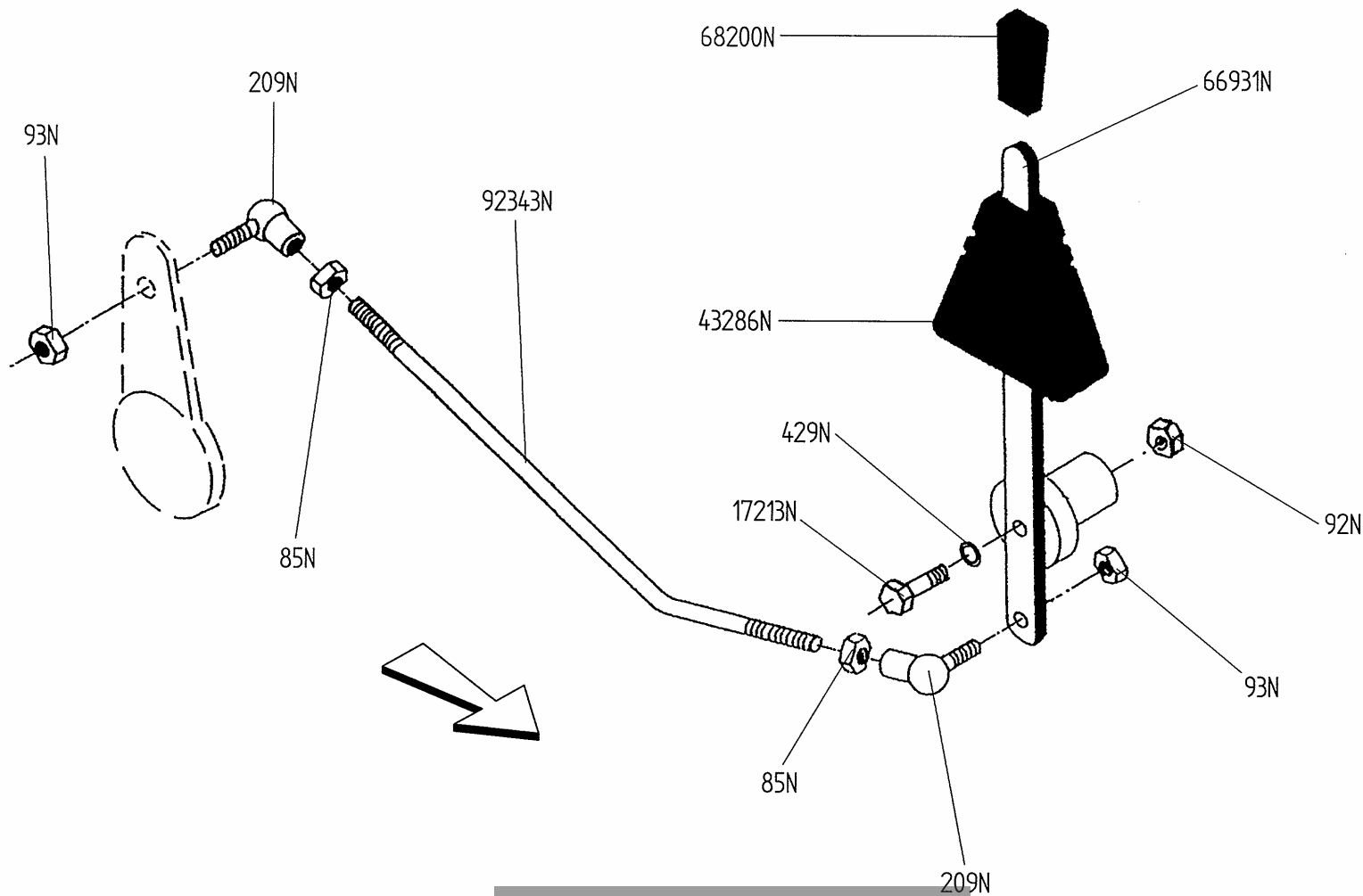

Allradschaltung



Differentialsperre vorne

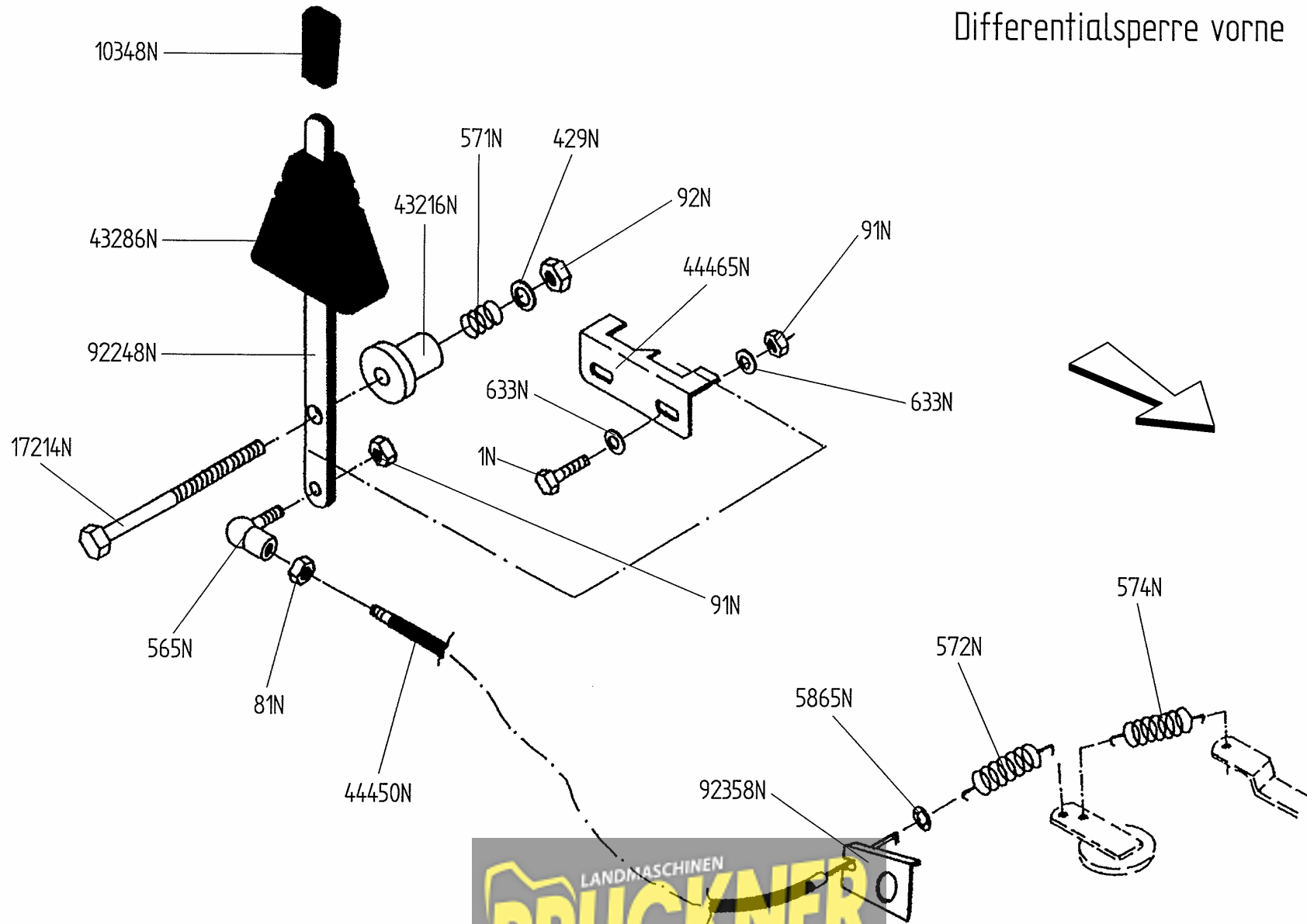

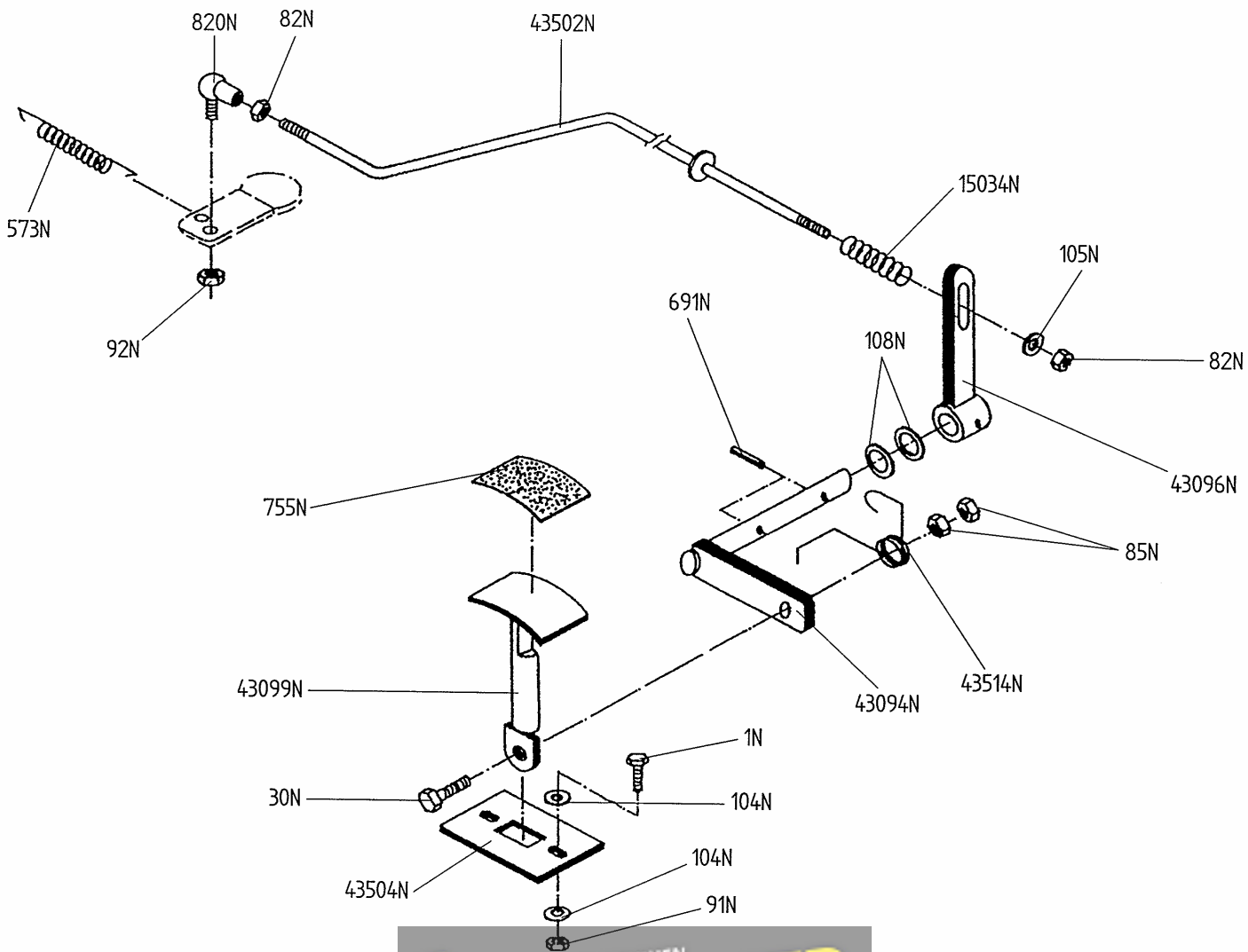

Differentialsperre hinten



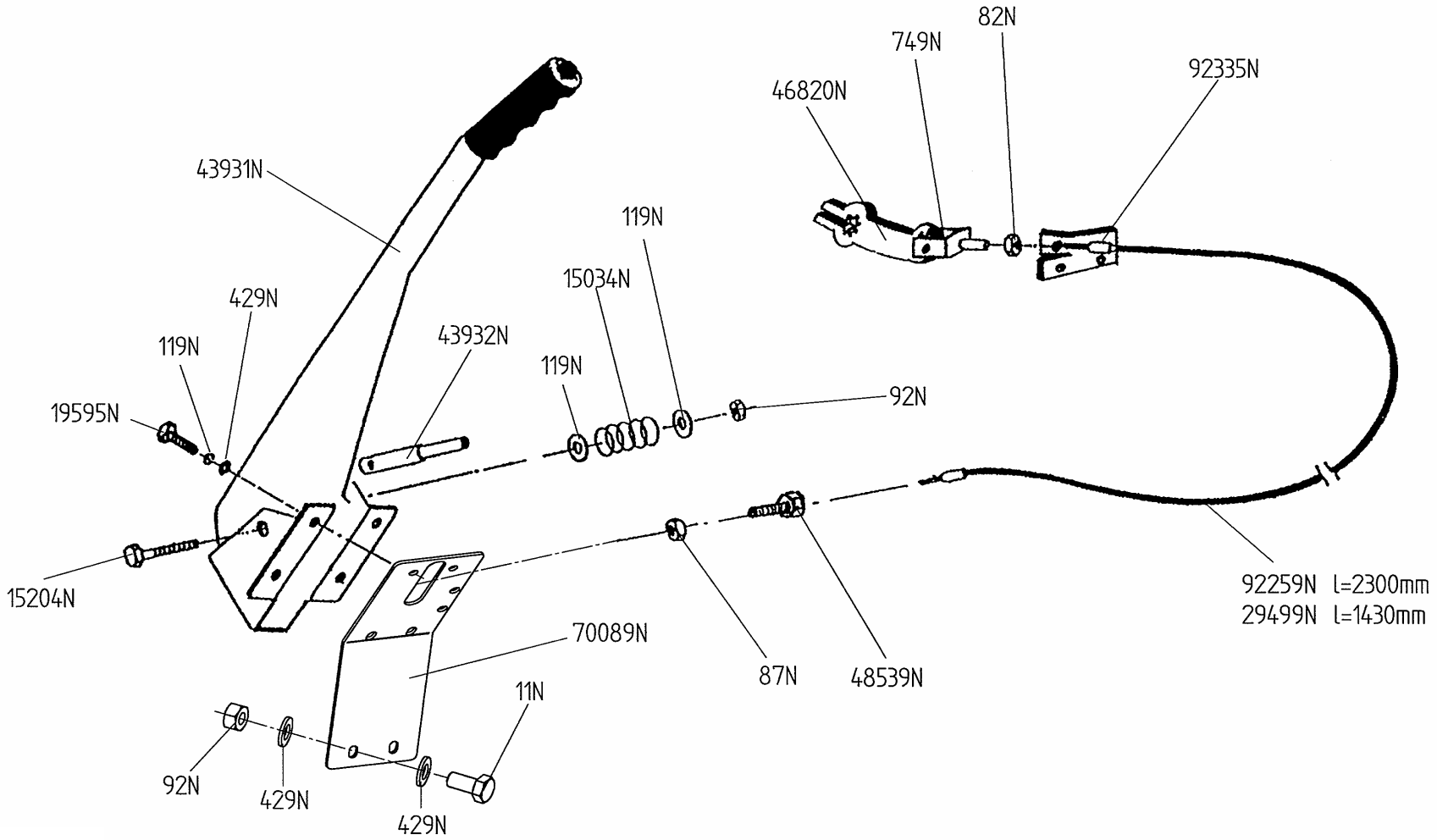

Zapfwellenkupplung mech.



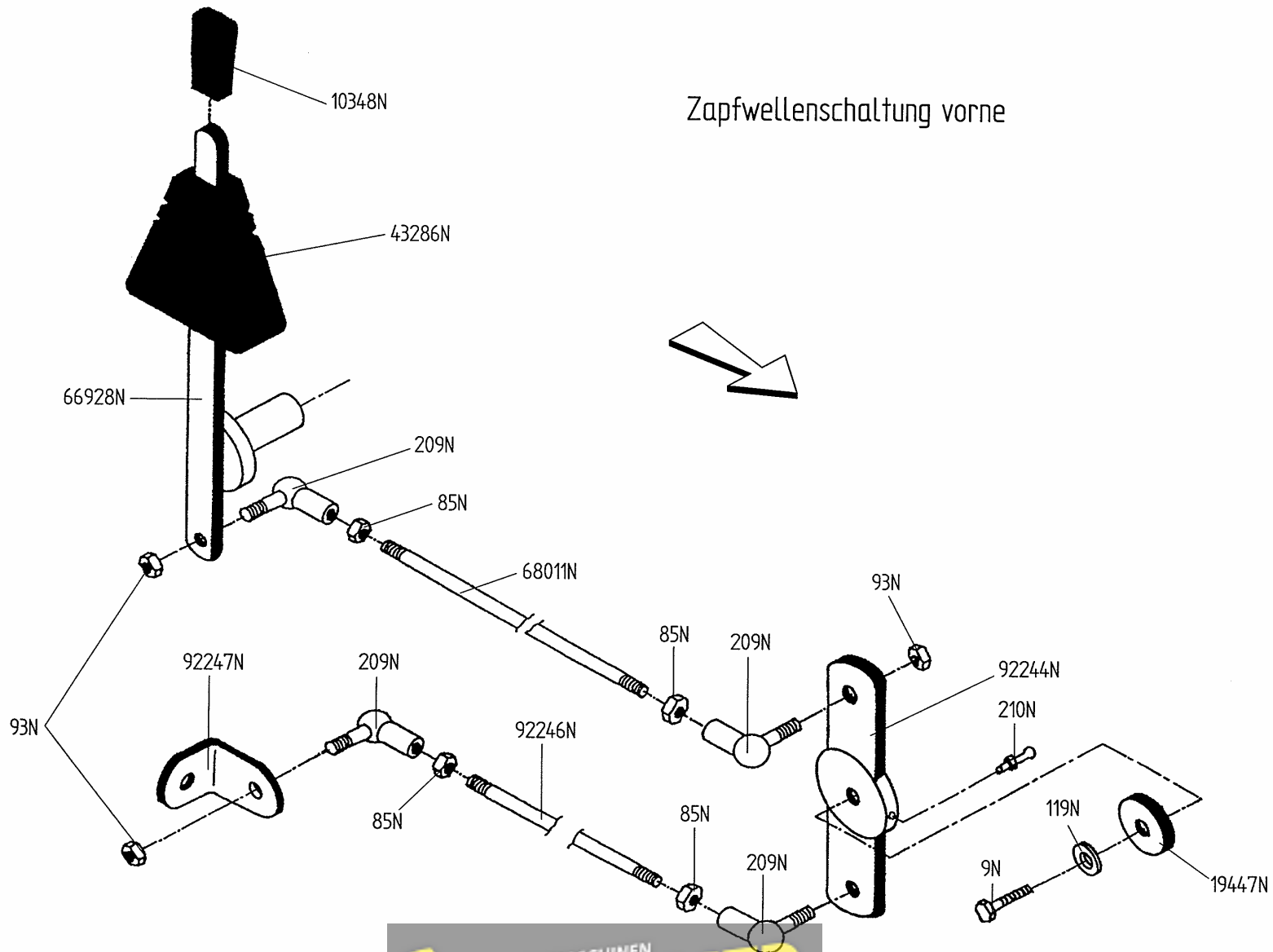

Zapfwellenschaltung vorne



Zapfwellenschaltung hinten

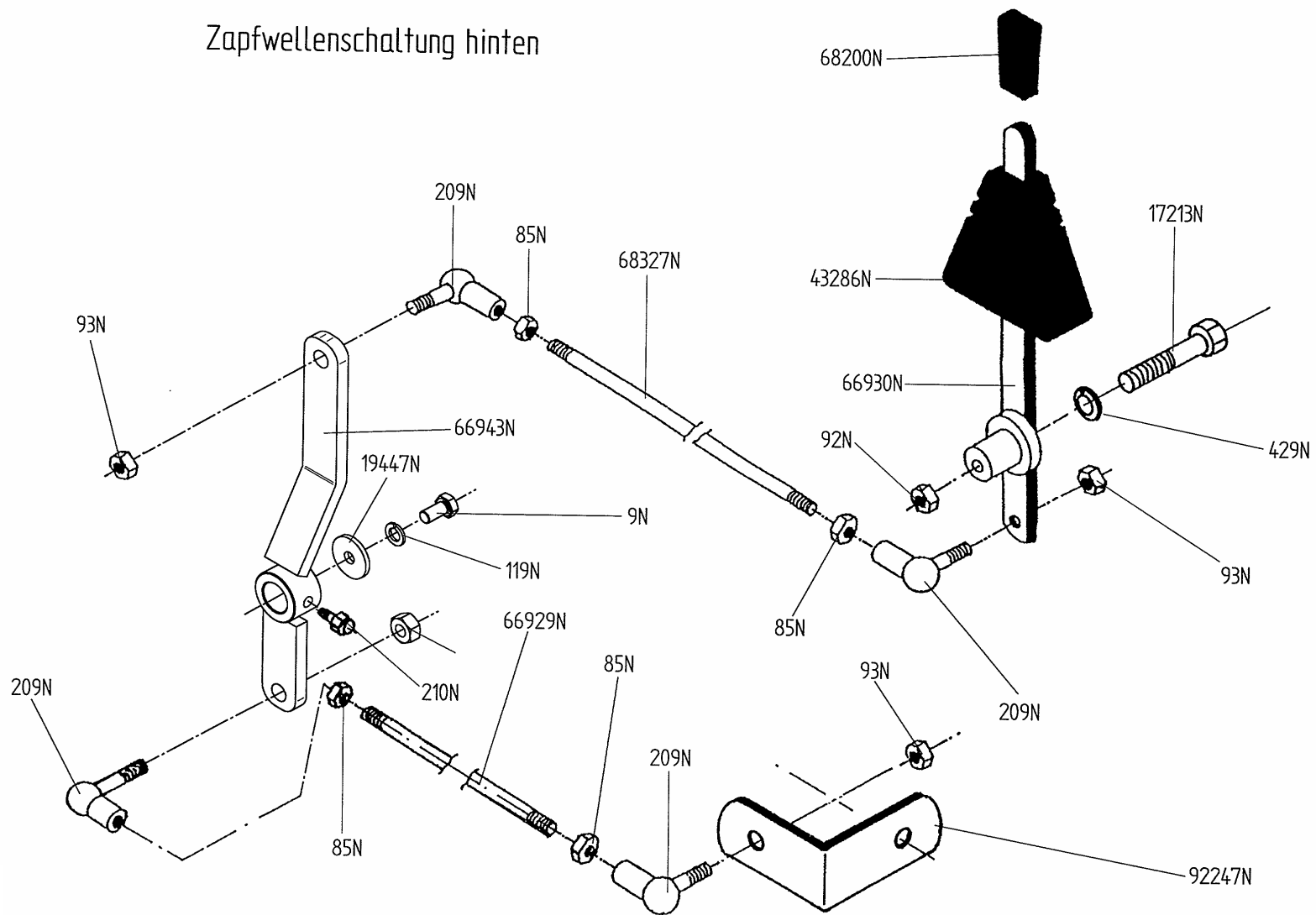

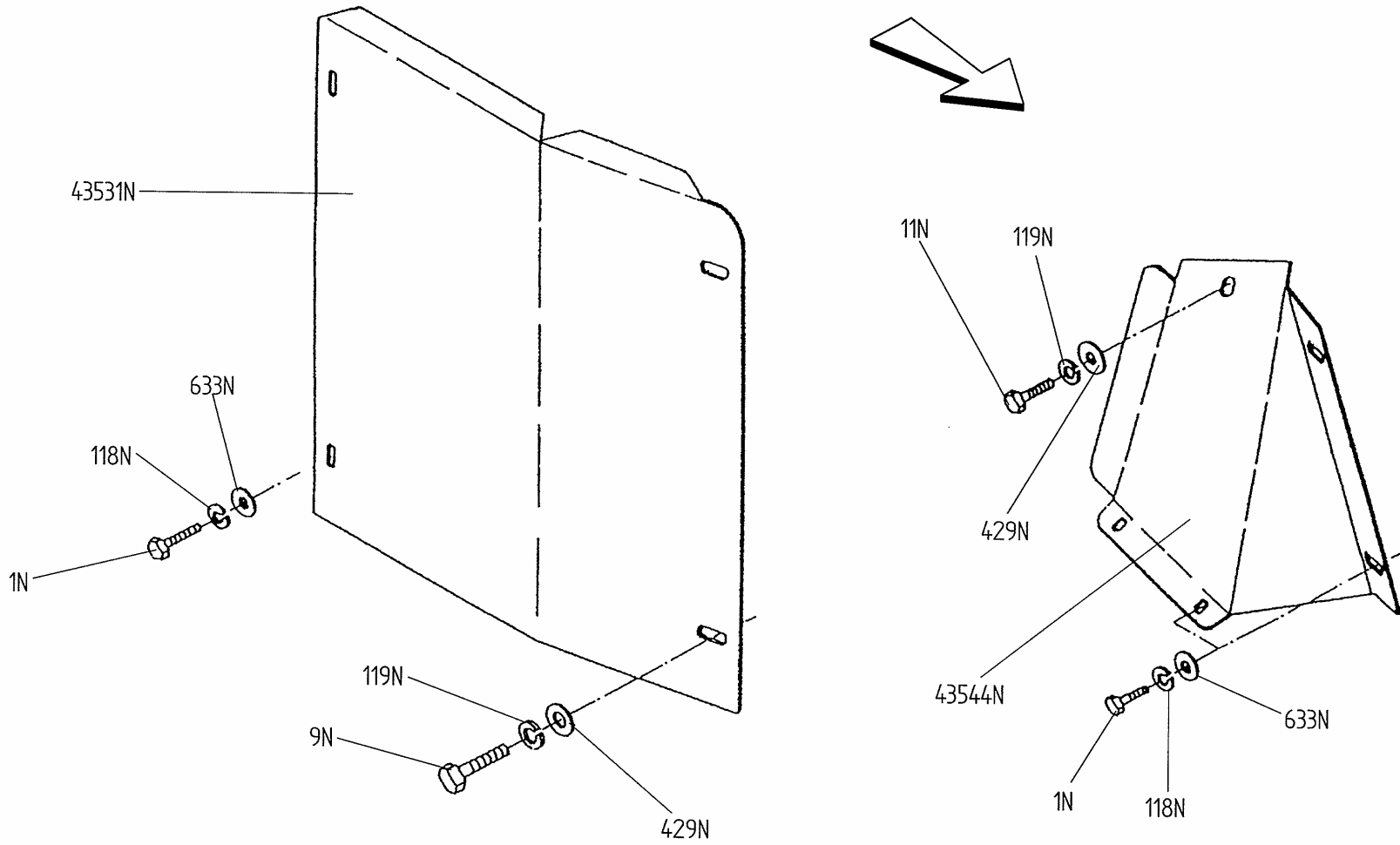

Abdeckung Mähwelle

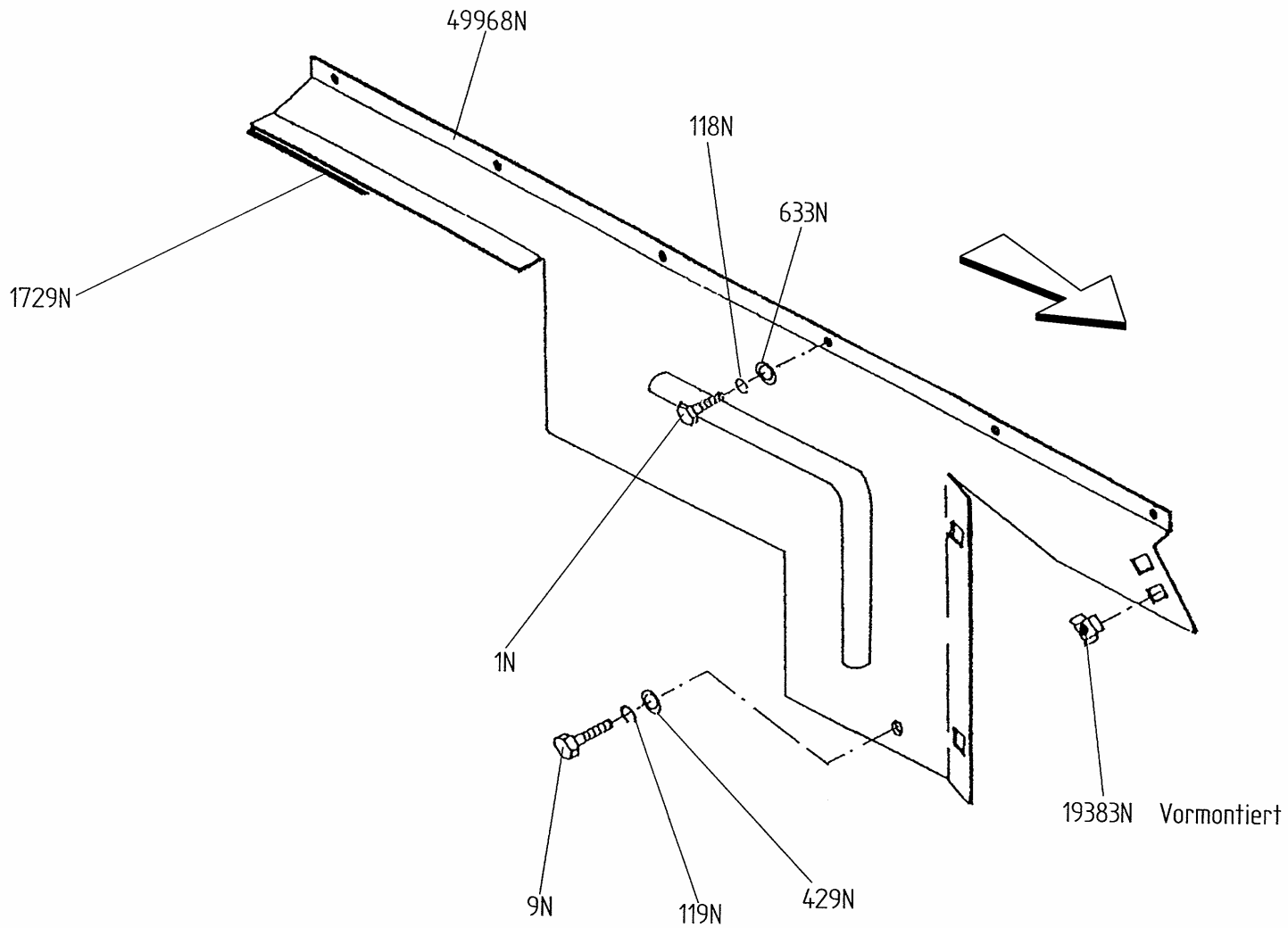

Verkleidungsteil seitl.



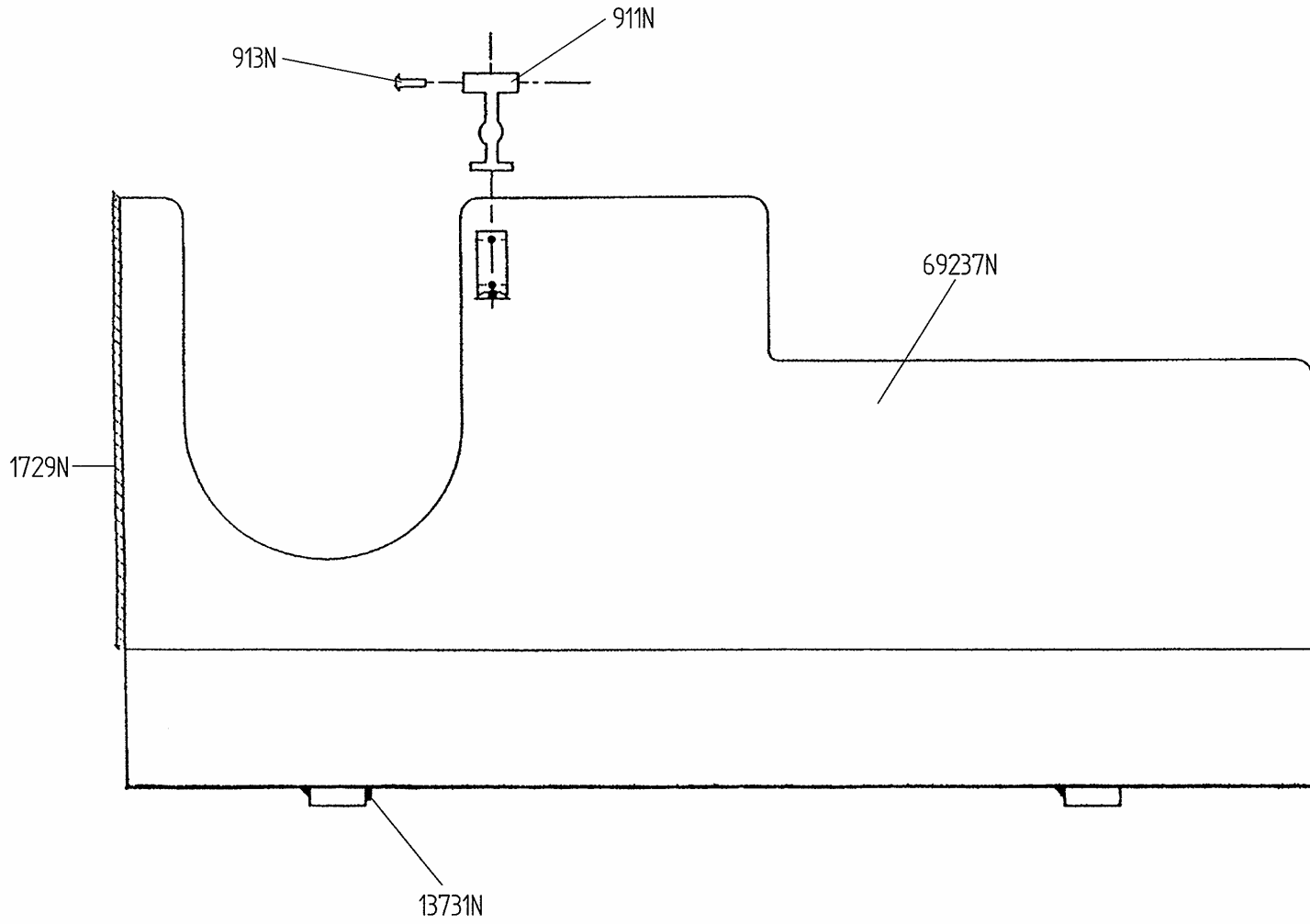

Steuergerätabdeckung



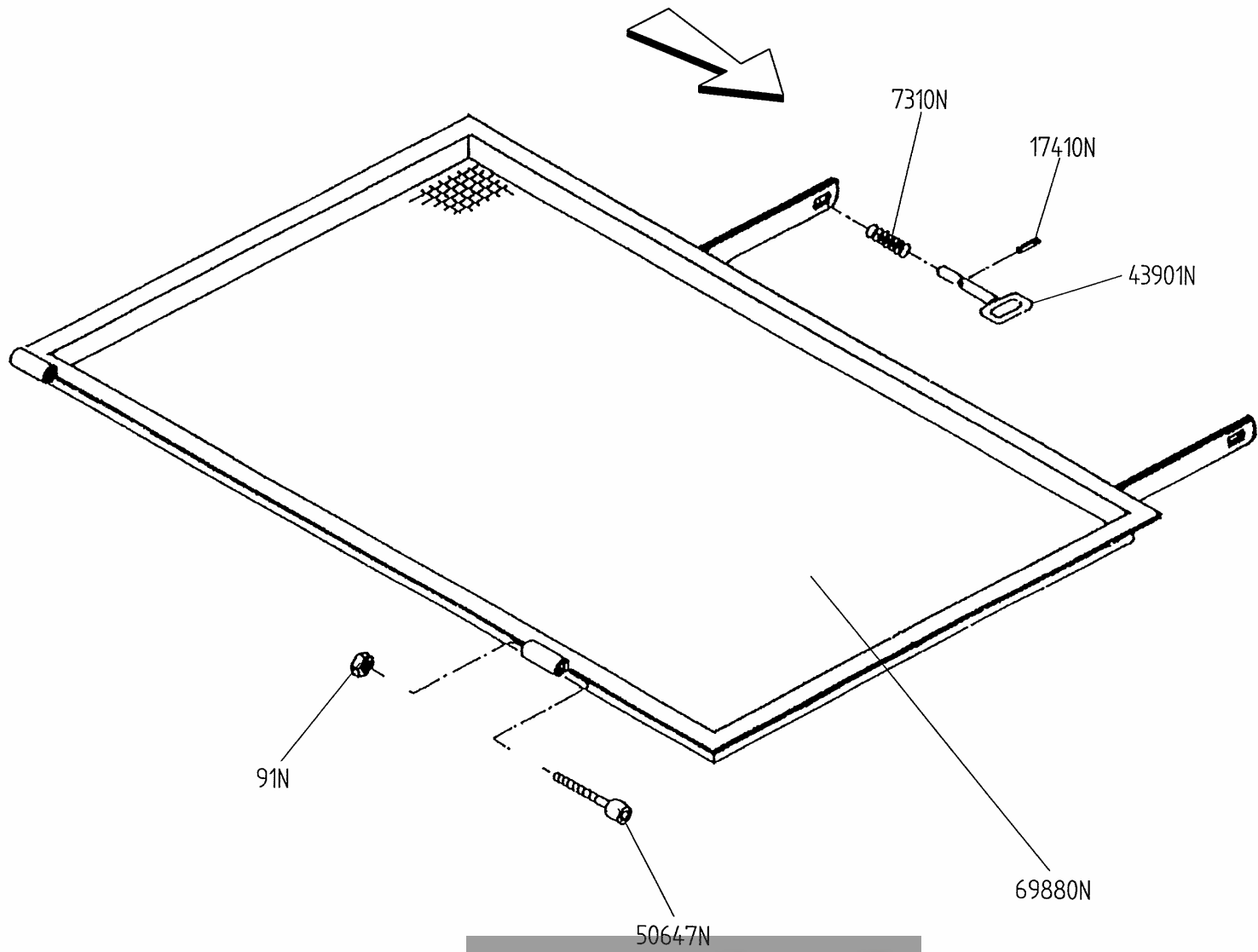

Bodenabdeckung



Schutzblech

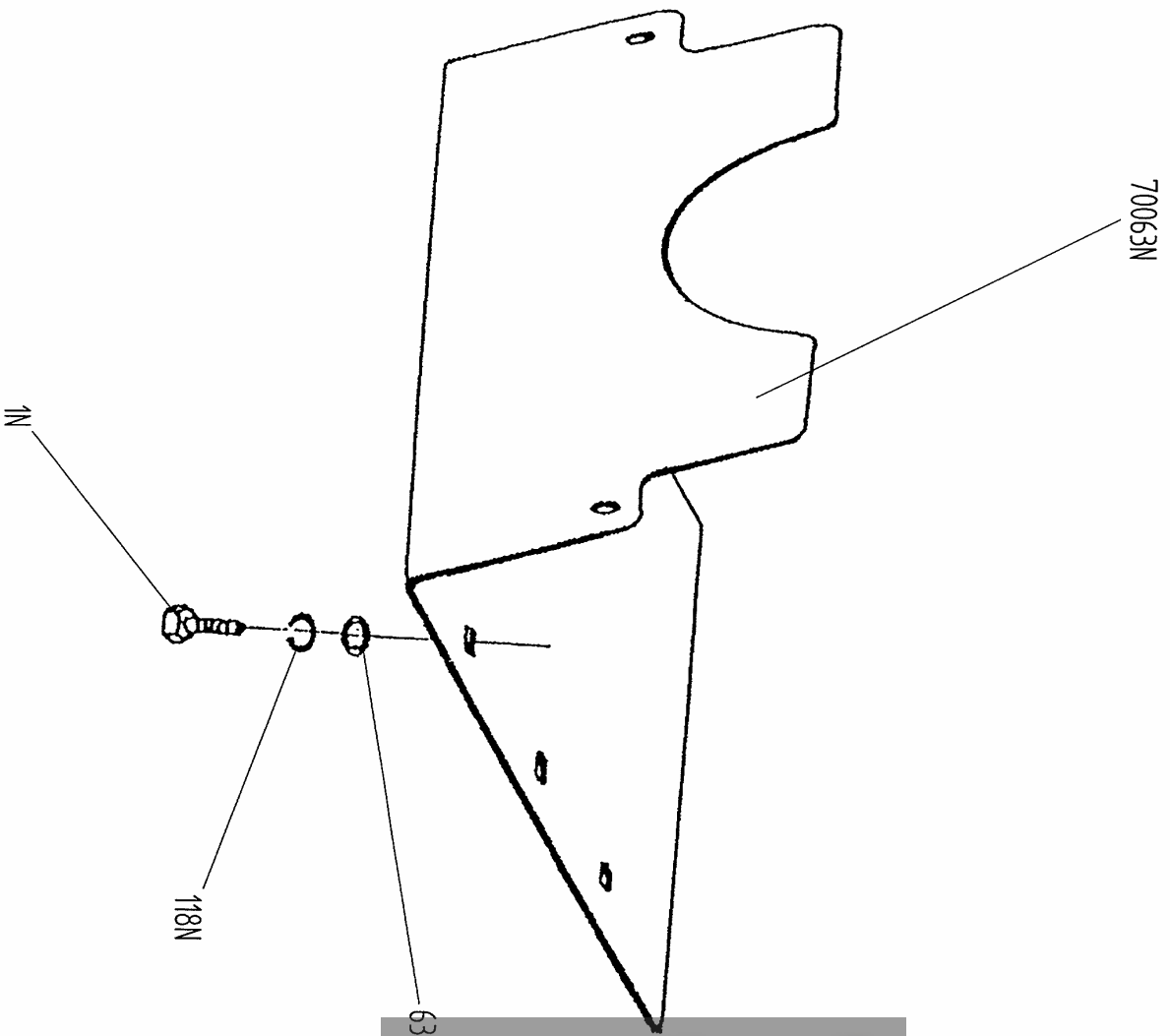

Schutzblech Hauptbremszylinder

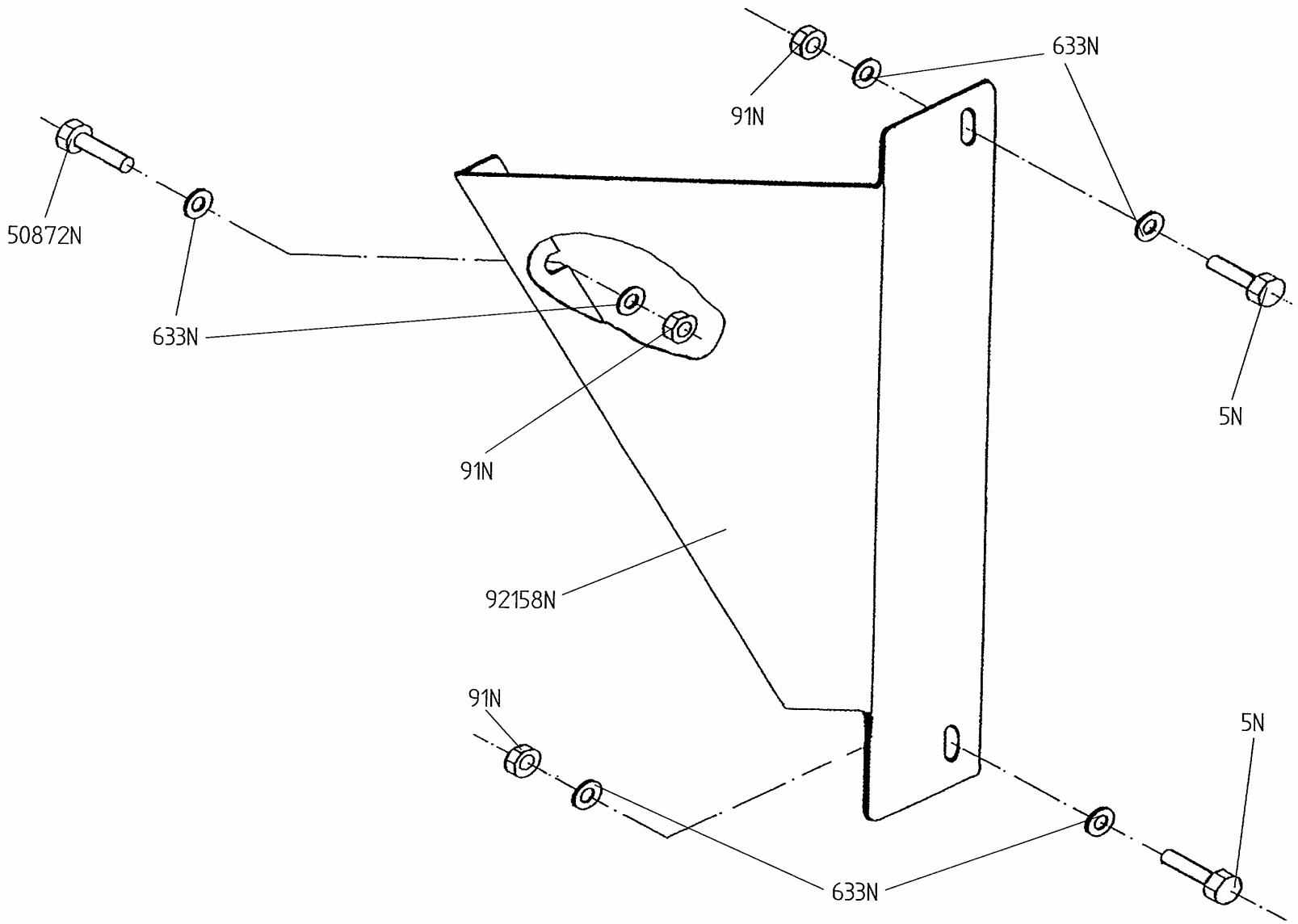

Zapfwellenabdeckung

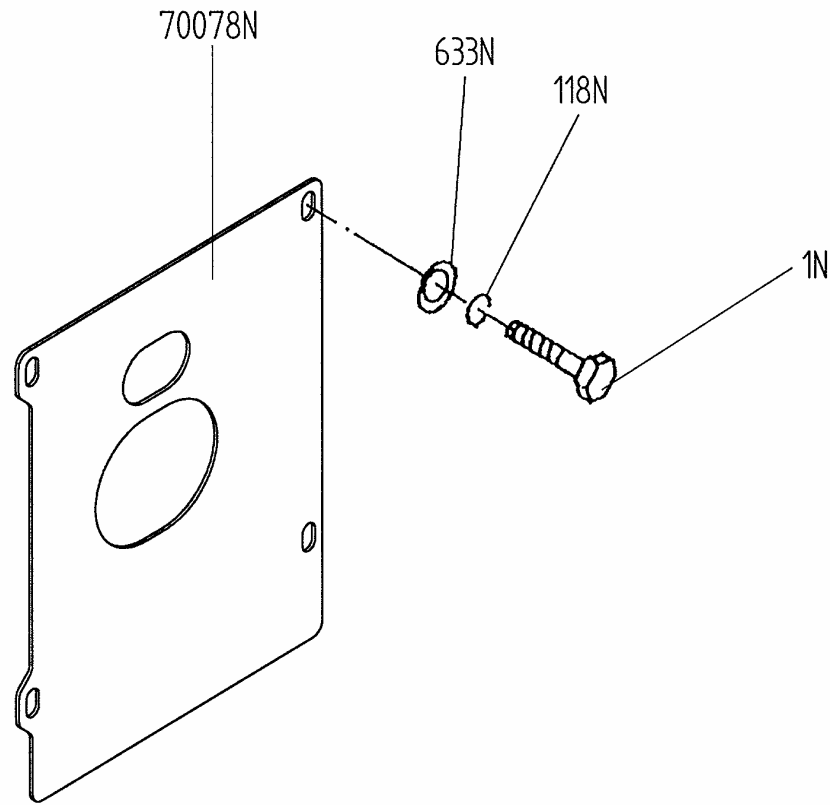

Lenkabdeckung

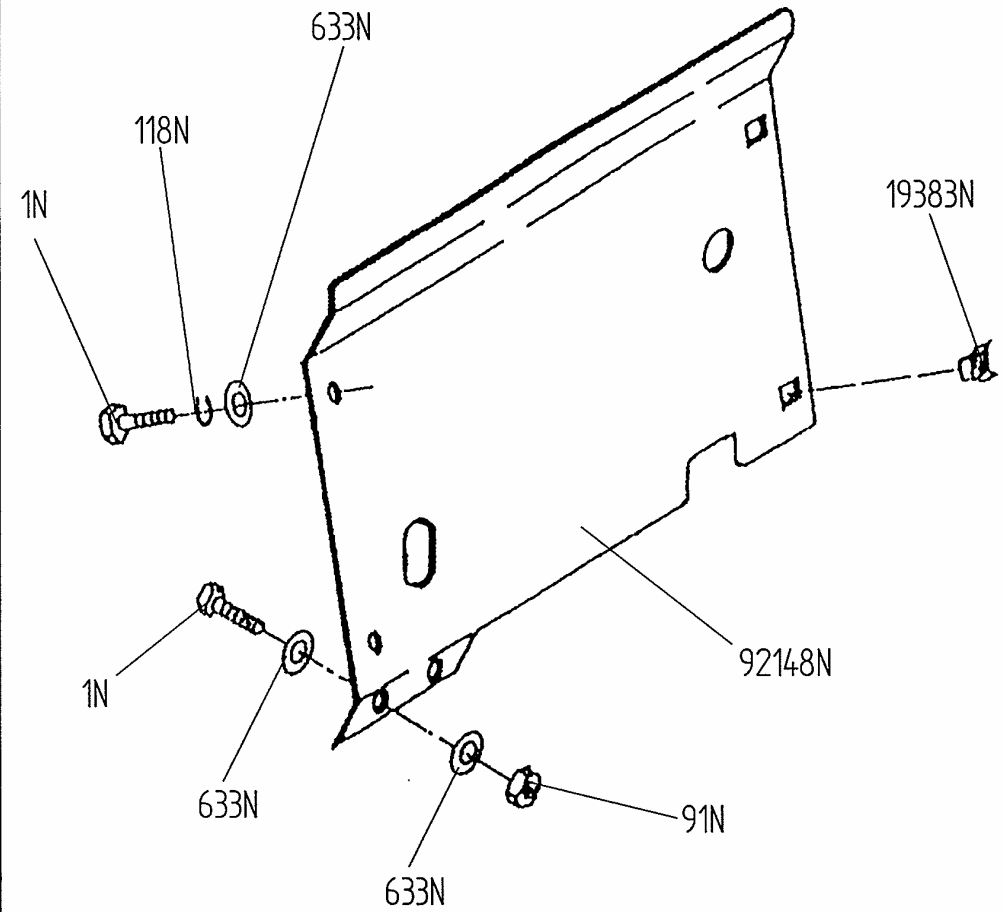

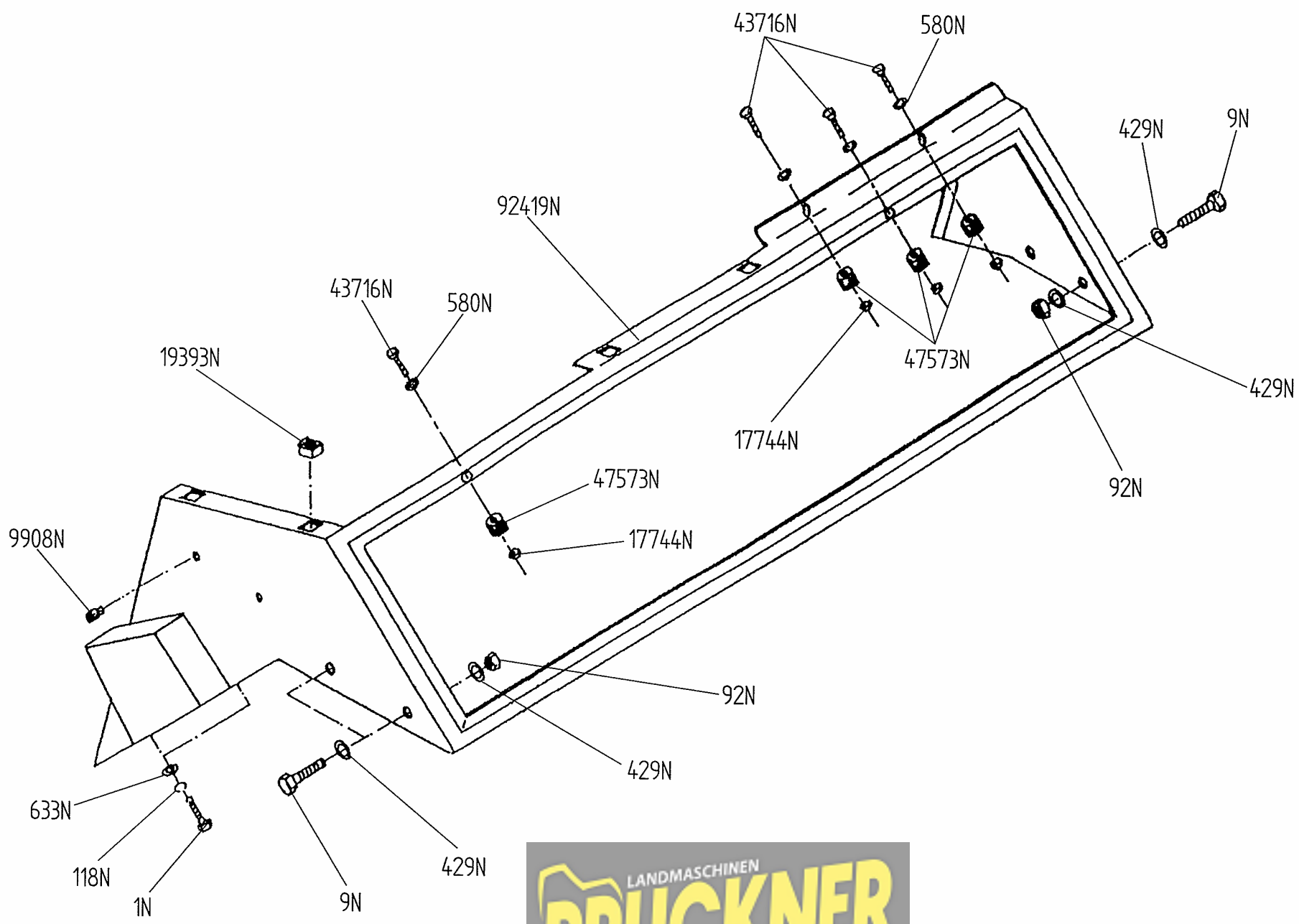

Frontverkleidung



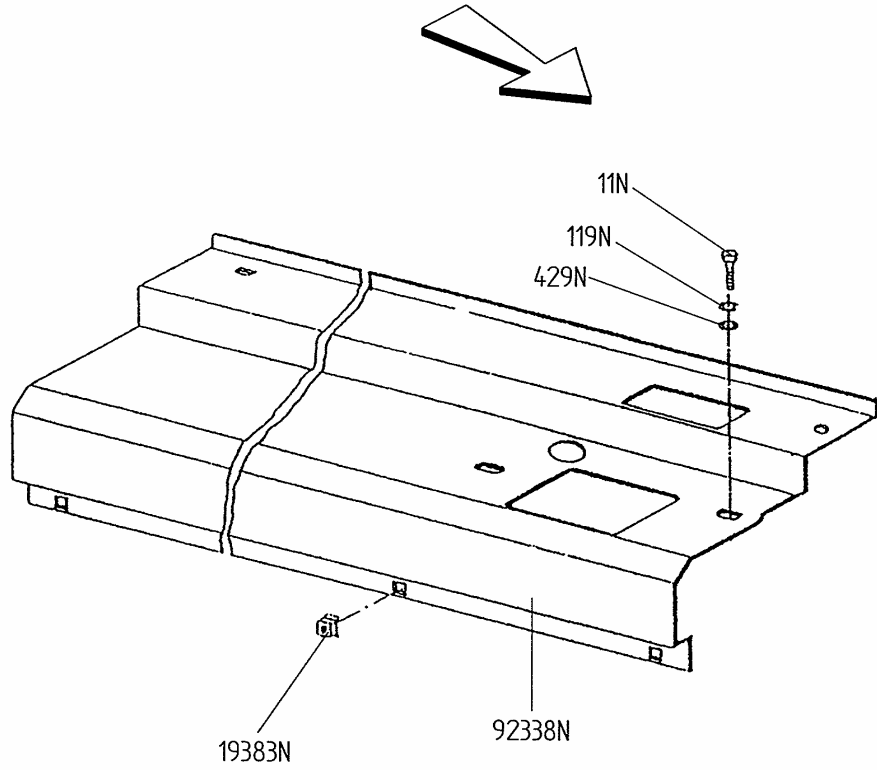

Schaltkanal

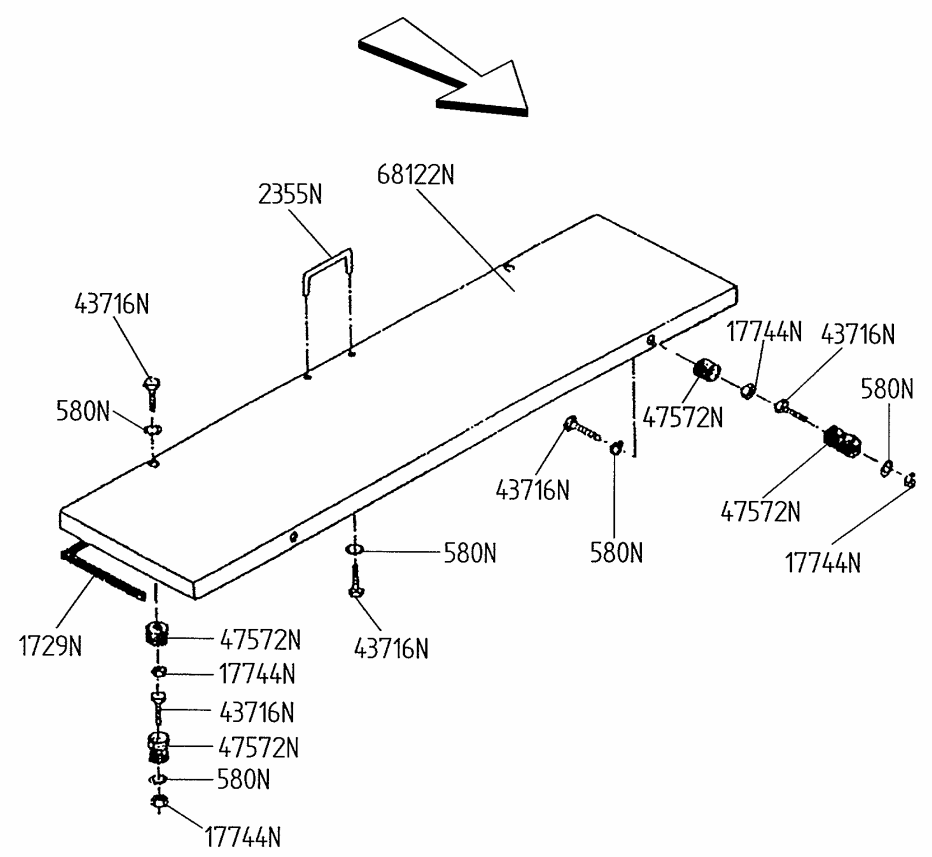

Frontgitter

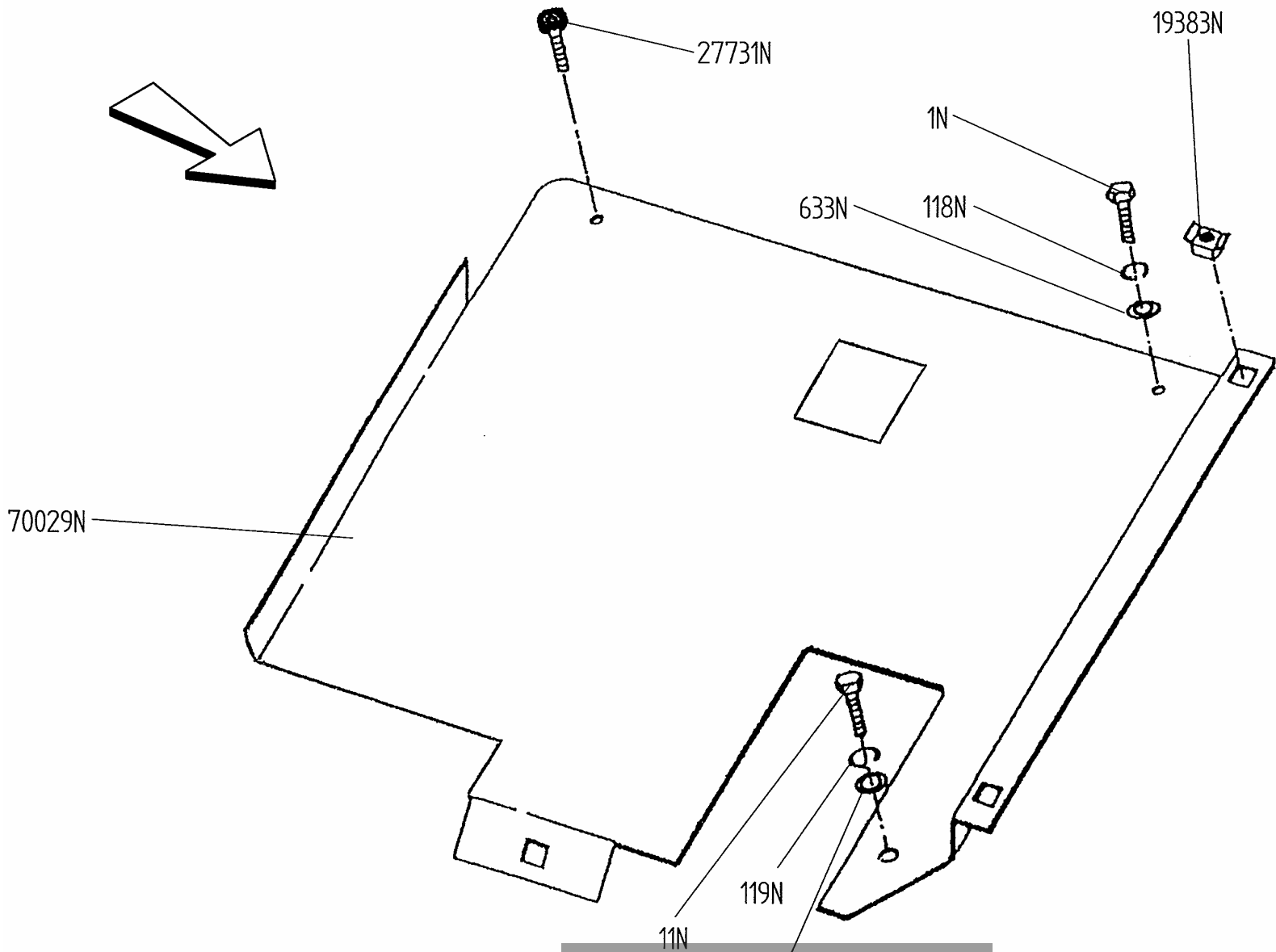

Abdeckung



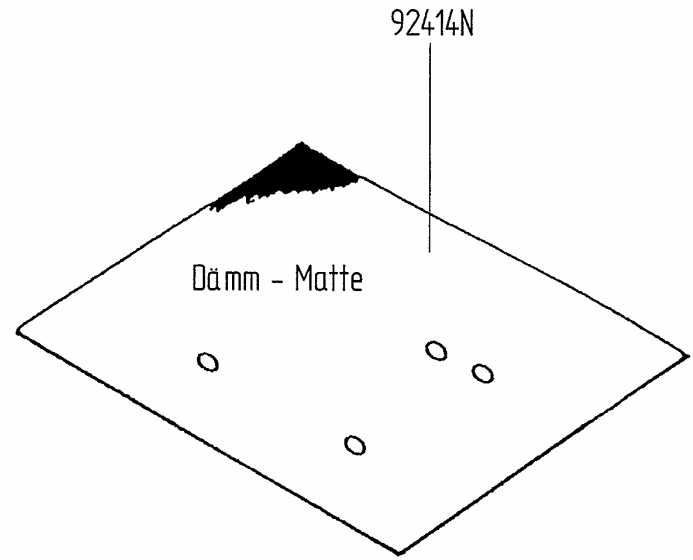
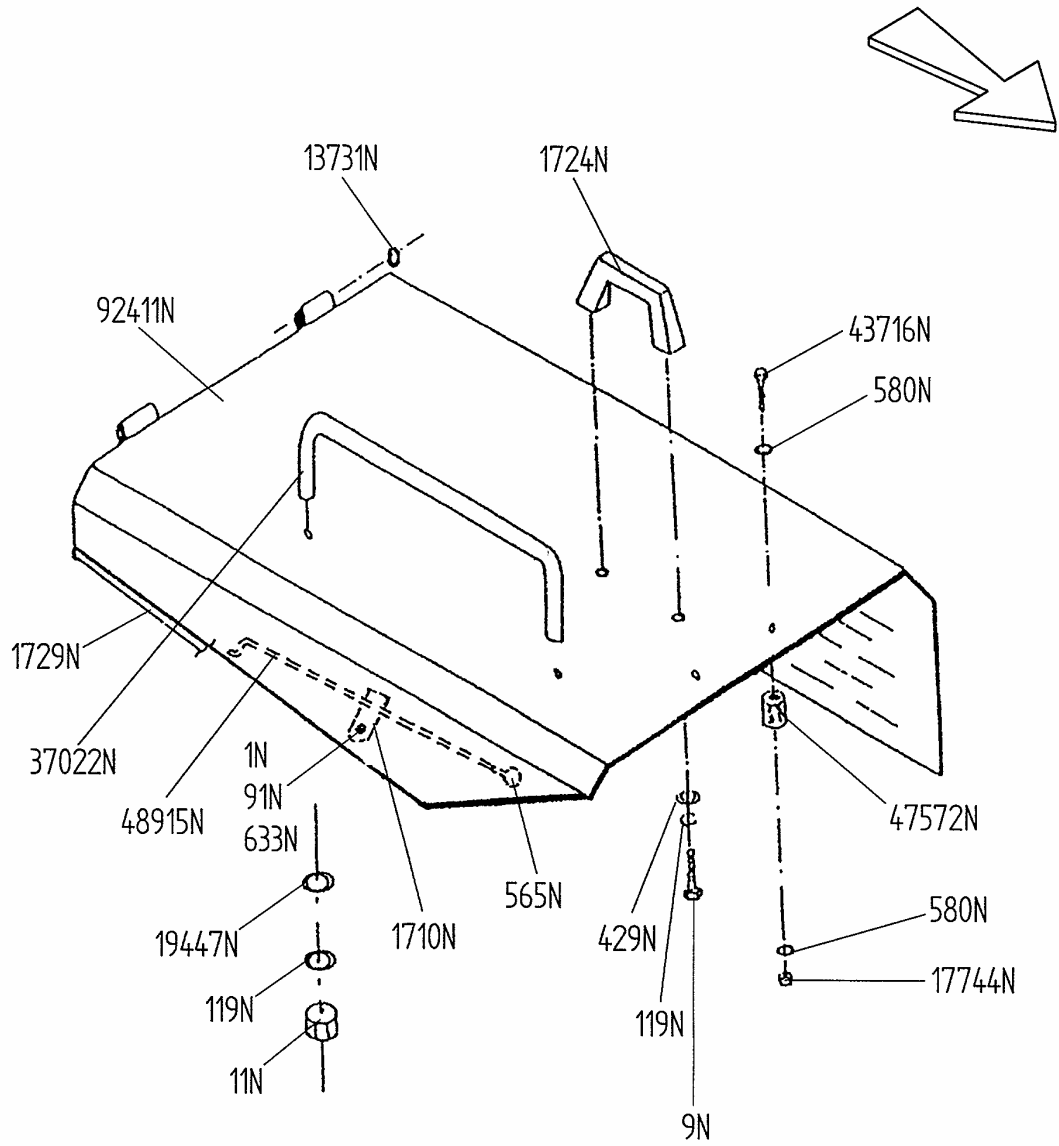

Motorhaube

Anschlußteil-Motorhaube

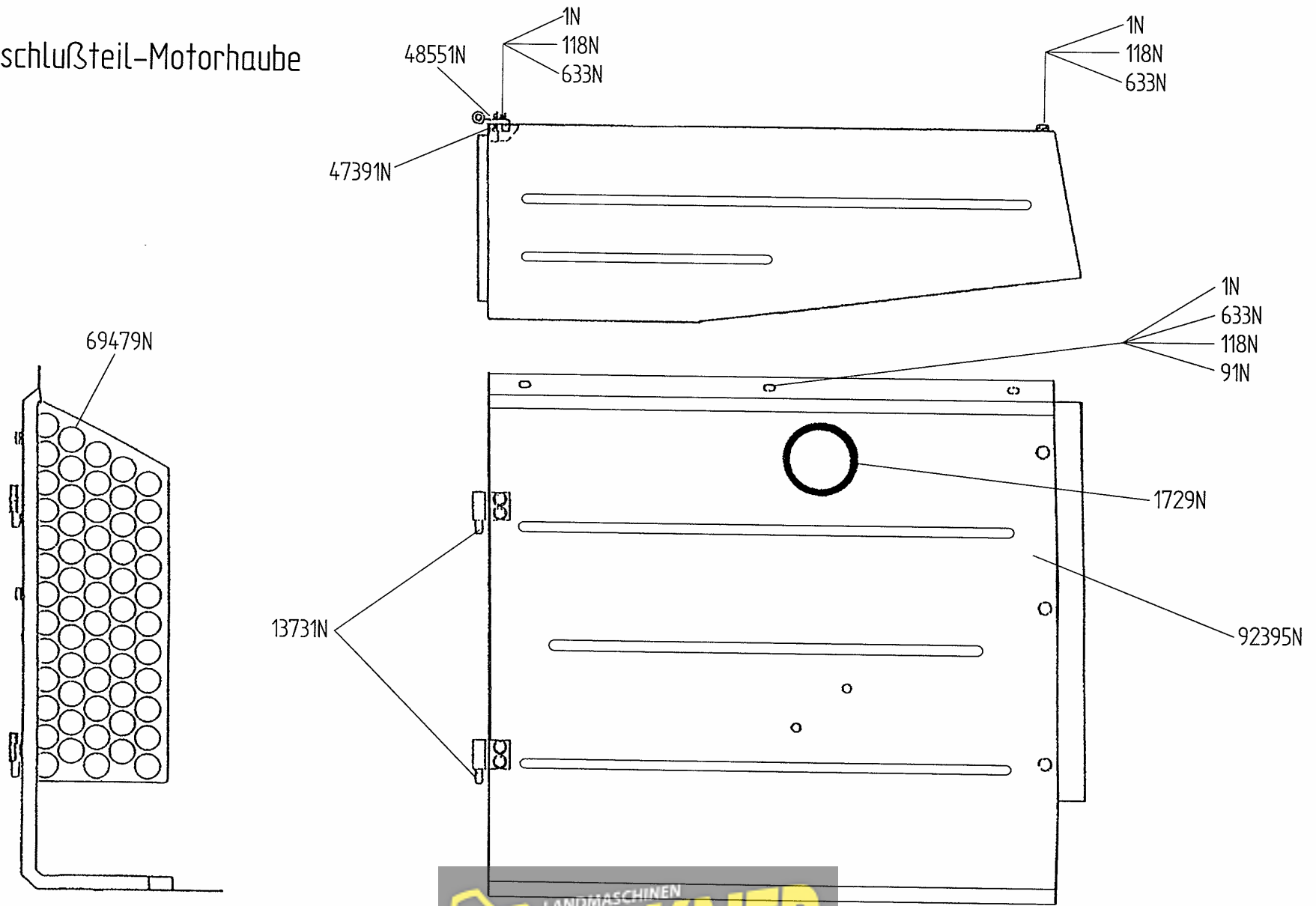

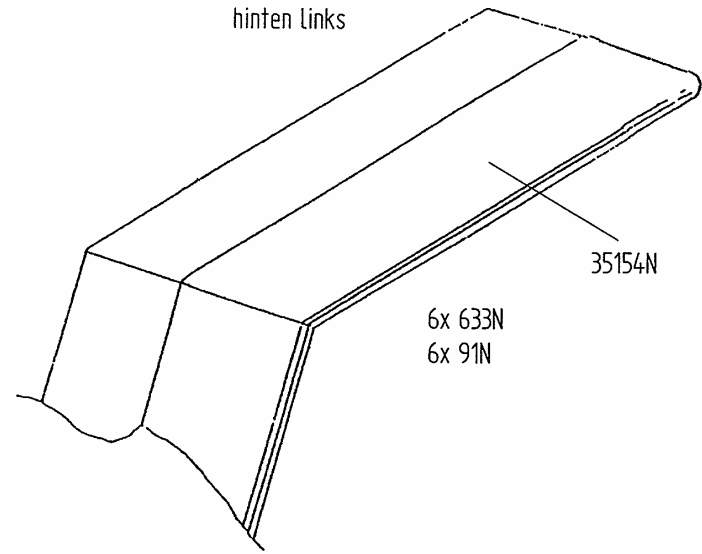
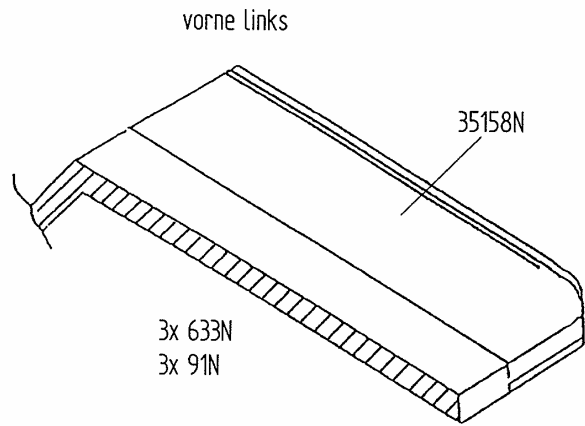

Kotflügel

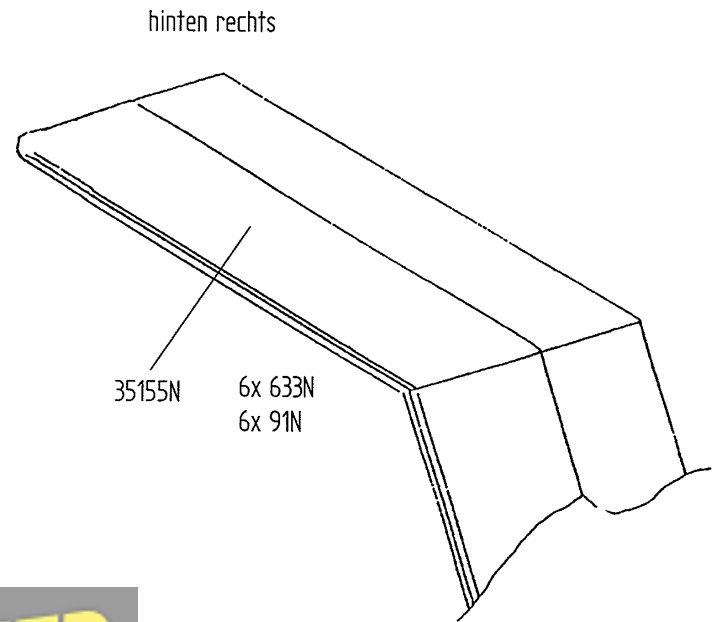
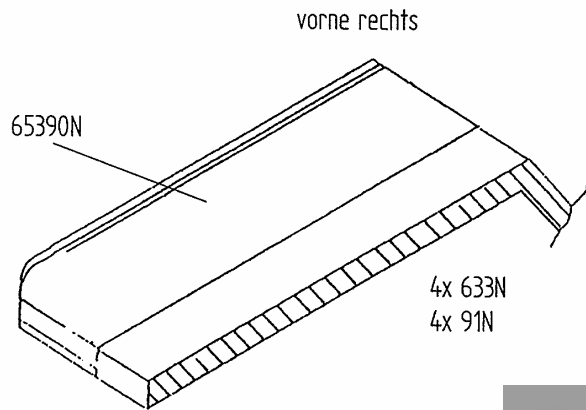

Anhängekupplung mit Schnellverschluss (option)
68796N

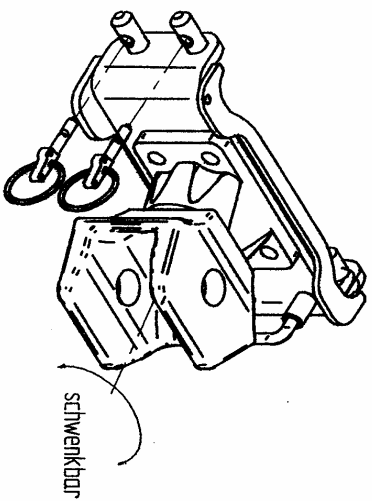

Anhängekupplung mit Schnellverschluss
68797N

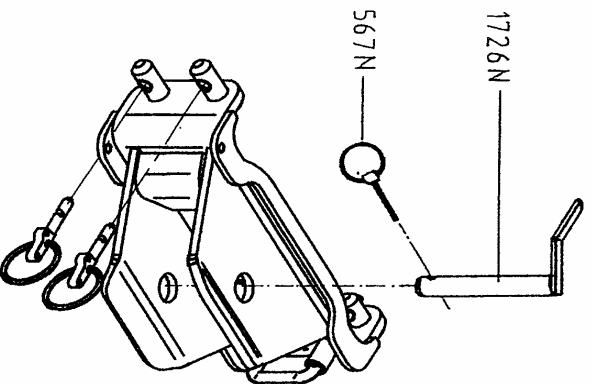

Anhängebock für Oberlenker mit
Schnellverschluss 68801N

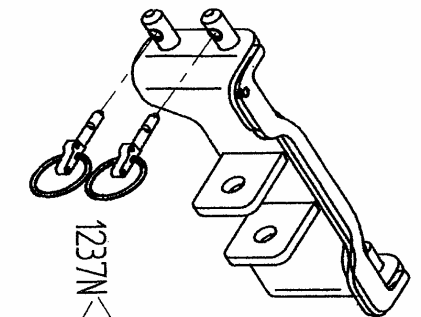

Anhängebock für Oberlenker
44708N

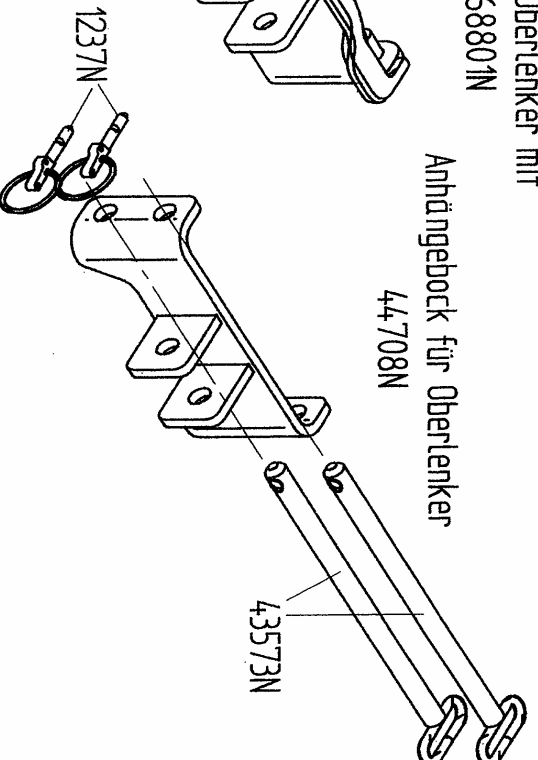

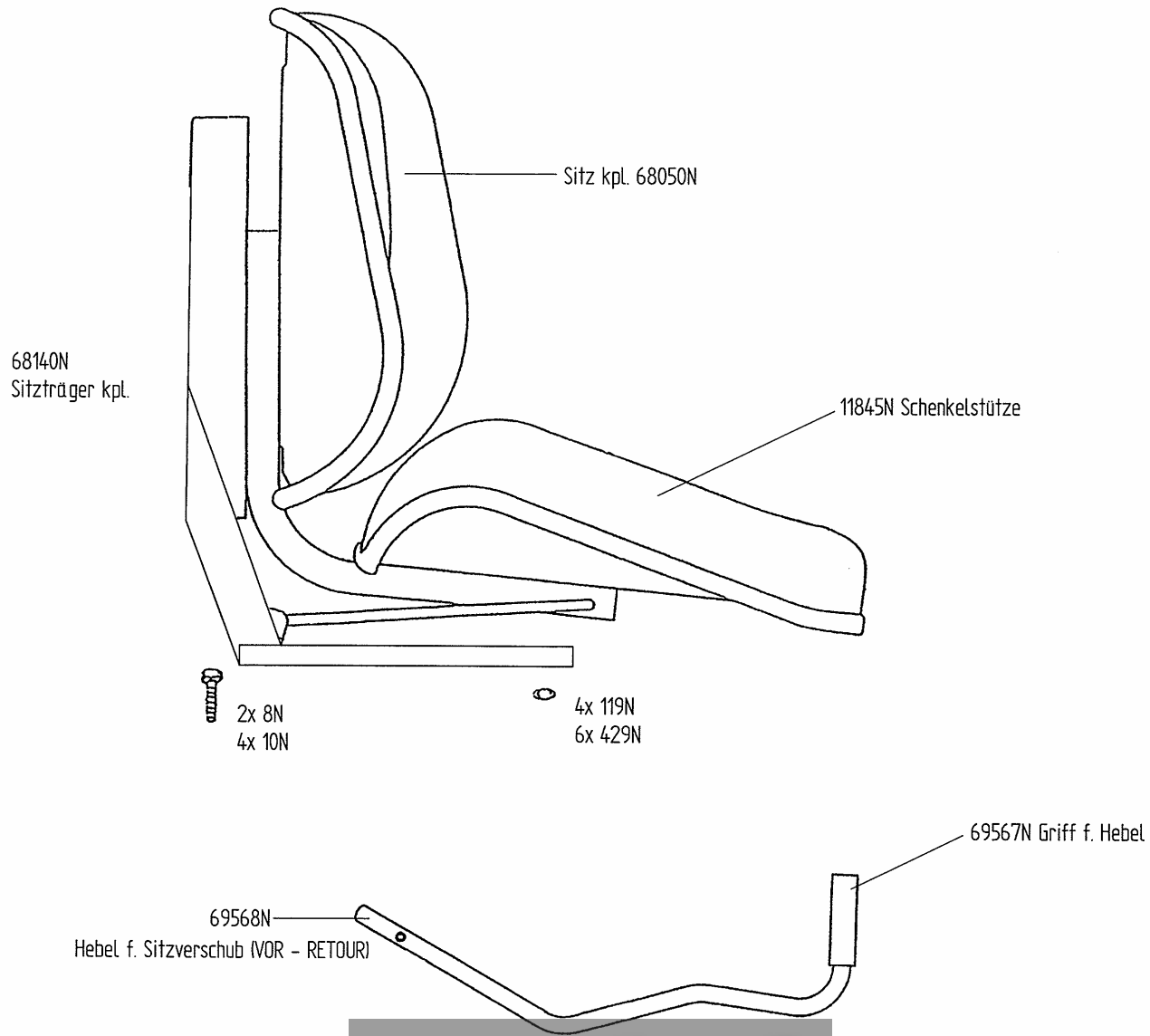

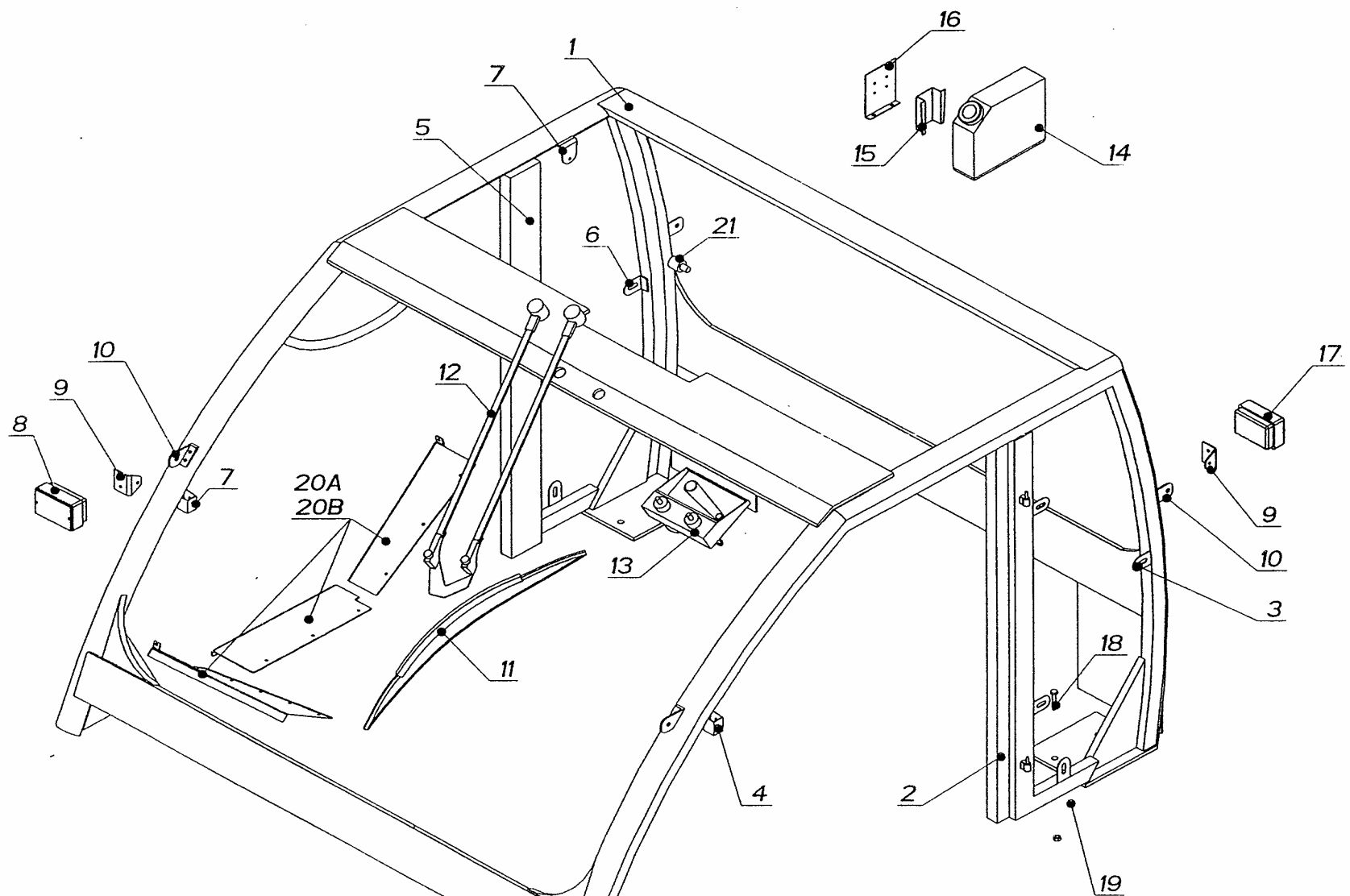

RAHMEN RS 1

Pos.	Artikelnr.	Beschreibung	M.E.	M.	Abmessung
01	701 58 2830	Rahmen	ST	01	
02	701 58 2852	Stehler Links	ST	01	
03	710 00 2487	Fensterlasche 98° - schraubbar	ST	01	
04	710 00 2485	Fensteranschließbügel-schraubbar	ST	01	
05	701 58 2856	Stehler Rechts	ST	01	
06	710 00 2486	Fensterlasche 90° - schraubbar	ST	01	
07	701 58 2769	Türschloß - Zapfenhalter	ST	01	
08	622 03 1280	Winkerlicht vorne	ST	02	
09	703 01 2489	Kipphalter für Winkerlicht innen	ST	04	
10	703 01 2490	Kipphalter für Winkerlicht außen	ST	04	
11	626 02 0070	Wischblatt	ST	01	700 mm
12	626 08 7165	Wischerarm	ST	01	
13	626 92 6598	Wischermotor	ST	01	
14	625 25 2152	Wasserbehälter 3 l	ST	01	
15	625 18 9065	Halter für Wasserbehälter	ST	01	
16	703 00 7010	Halter für Wasserbehälter	ST	01	
17	622 04 1671	Winkerlicht hinten	ST	02	
18	606 10 0045	Sechskantschraube	ST	16	M10 x 45
19	611 01 1021	Beilage	ST	16	M10
20A	701 58 2770	Türabschluß Rechts unten T-15	ST	01	
20B	701 58 2780	Türabschluß Links unten T-19	ST	01	
21	710 00 2488	Gewindebuchse - schraubbar	ST	02	



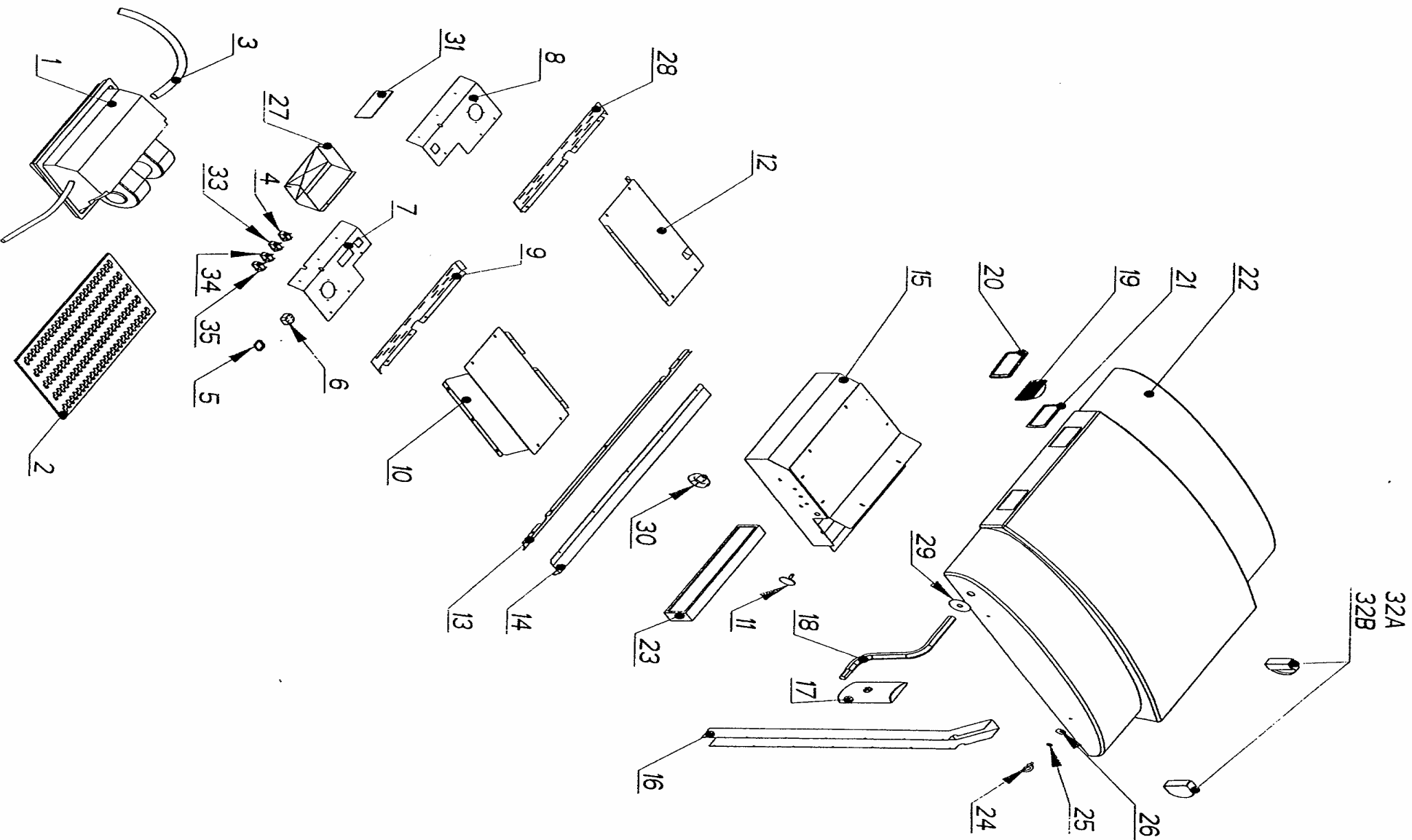

DACH MIT LÜFTUNG RS 1

Pos.	Artikelnr.	Beschreibung	M.E.	M.	Abmessung
01	624 76 5934	Lüftungsanlage	ST	01	
02	303 05 1010	Dachinnenverkleidung	m ²	01	
03	624 77 1622	Heizungsschlauch	MT	8,6	16 x 22 mm
04	624 03 3036	Schalter für Arbeitslicht vorne	ST	01	
05	622 15 1006	Deckel für Sicherungshalter	ST	01	
06	622 15 0006	Sicherungshalter	ST	01	
07	704 58 2811	Blende innen vorne Links	ST	01	
08	704 58 2812	Blende innen vorne Rechts	ST	01	
09	704 58 2813	Dachblende vorne Links	ST	01	
10	702 58 2822	Unterdachteil Links	ST	01	
11	619 40 0616	Knopfgriff	ST	04	M6 x 16
12	702 58 2823	Unterdachteil Rechts	ST	01	
13	704 58 2810	Blende hinten innen	ST	01	
14	704 58 2808	Blende hinten außen	ST	01	
15	702 58 2815	Unterdach	ST	01	
16	704 58 2795	Blende Steher Links	ST	01	
17	620 10 2320	Plastikrahmen mit Spiegelglas	ST	02	
18	703 58 2828	Spiegelhalter	ST	02	
19	622 58 1580	Scheinwerfer	ST	02	
20	622 16 1885	Plastikrahmen für Scheinwerfer	ST	02	
21	622 78 0150	Gummingring für Scheinwerfer	ST	02	
22	623 34 1014	Dach Nr. 34	ST	01	
23	624 01 5013	Luftfilter	ST	01	
24	615 45 0010	Ringschraube	ST	04	M10
25	721 02 3610	Gummibelage	ST	04	
26	611 00 1236	Beilage	ST	04	M12 x 36
27	704 58 2809	Blende Wischermotor	ST	01	
28	704 58 2814	Dachblende vorne Rechts	ST	01	
29	621 02 2611	Plastikpfropfen schwarz	ST	02	d. 30 mm
30	619 40 0870	Knopfgriff	ST	02	M8 x 70
31	622 03 1906	Deckel für Autoradio	ST	01	
32A	622 04 0866	Kennzeichenbeleuchtung Links	ST	01	
32B	622 04 0867	Kennzeichenbeleuchtung Rechts	ST	01	
33	624 03 3037	Schalter für Scheibenwischer	ST	01	
34	624 02 3036	Schalter für Waschanlage	ST	01	
35	624 02 3037	Schalter für Lüftungsanlage	ST	01	

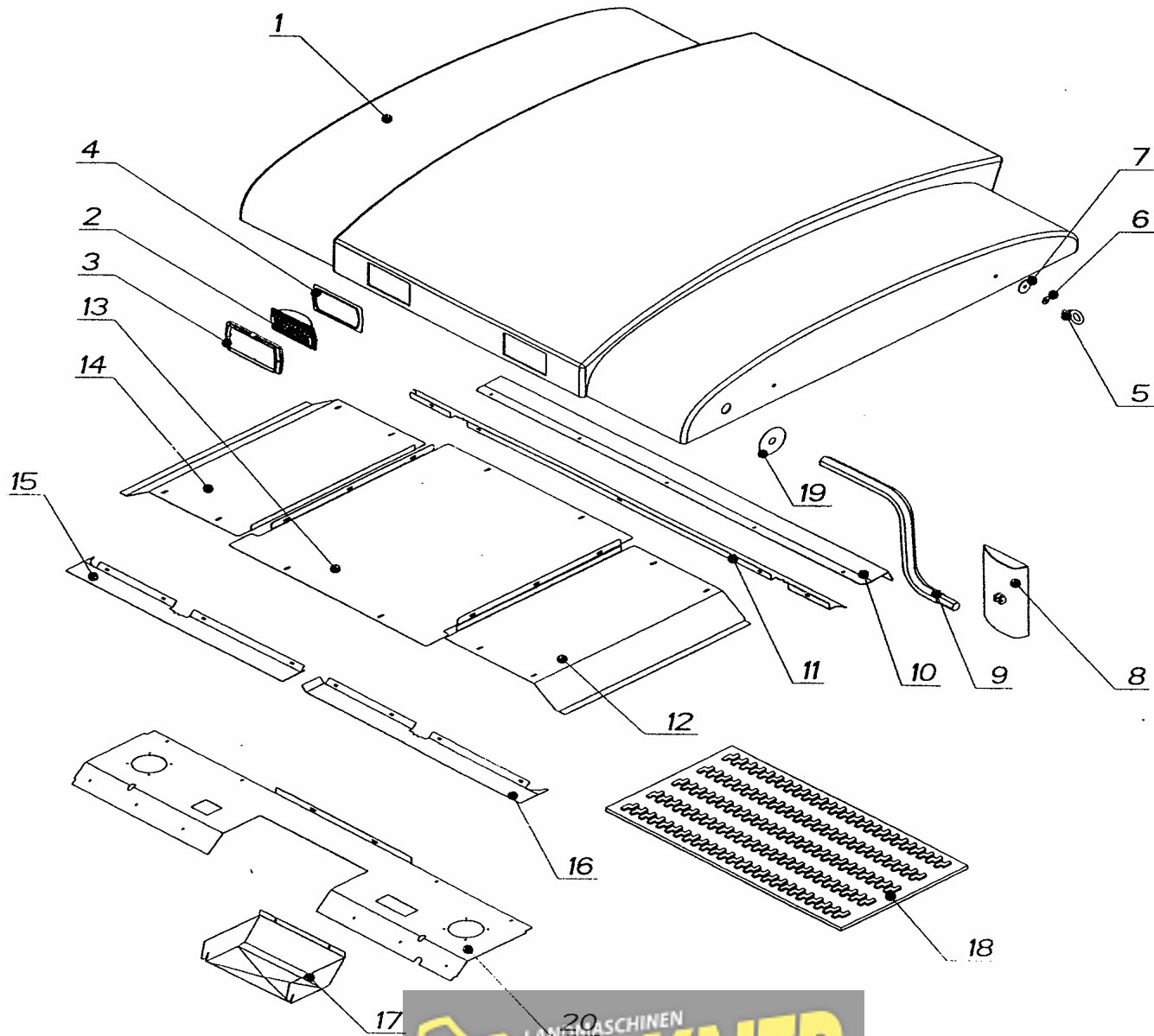

DACH OHNE LÜFTUNG RS 1

Pos.	Artikelnr.	Beschreibung	M.E.	M.	Abmessung
01	622 34 1014	Dach Nr. 34	ST	01	
02	622 58 1580	Scheinwerfer	ST	02	
03	622 16 1885	Plastikrahmen für Scheinwerfer	ST	02	
04	622 78 0150	Gummiring für Scheinwerfer	ST	02	
05	615 45 0010	Ringschraube	ST	04	M10
06	721 02 3610	Gummibeilage	ST	04	
07	611 00 1236	Beilage	ST	04	M12 x 36
08	620 10 2320	Plastikrahmen mit Spiegelglas	ST	02	
09	703 58 2828	Spiegelhalter	ST	02	
10	704 58 2808	Dachblende hinten	ST	01	
11	704 58 2810	Blende hinten innen	ST	01	
12	702 58 2802	Unterdachteil seitlich	ST	01	
13	702 58 2804	Unterdachteil Mitte	ST	01	
14	702 58 2802	Unterdachteil seitlich	ST	01	
15	704 58 2825	Dachblende vorne Rechts	ST	01	
16	704 58 2824	Dachblende vorne Links	ST	01	
17	704 58 2809	Blende Wischermotor	ST	01	
18	303 05 1010	Dachinnenverkleidung	m ²	01	
19	621 02 2611	Plastikpfropfen schwarz	ST	02	d. 30 mm
20	704 58 2826	Blende vorne innen	ST	01	



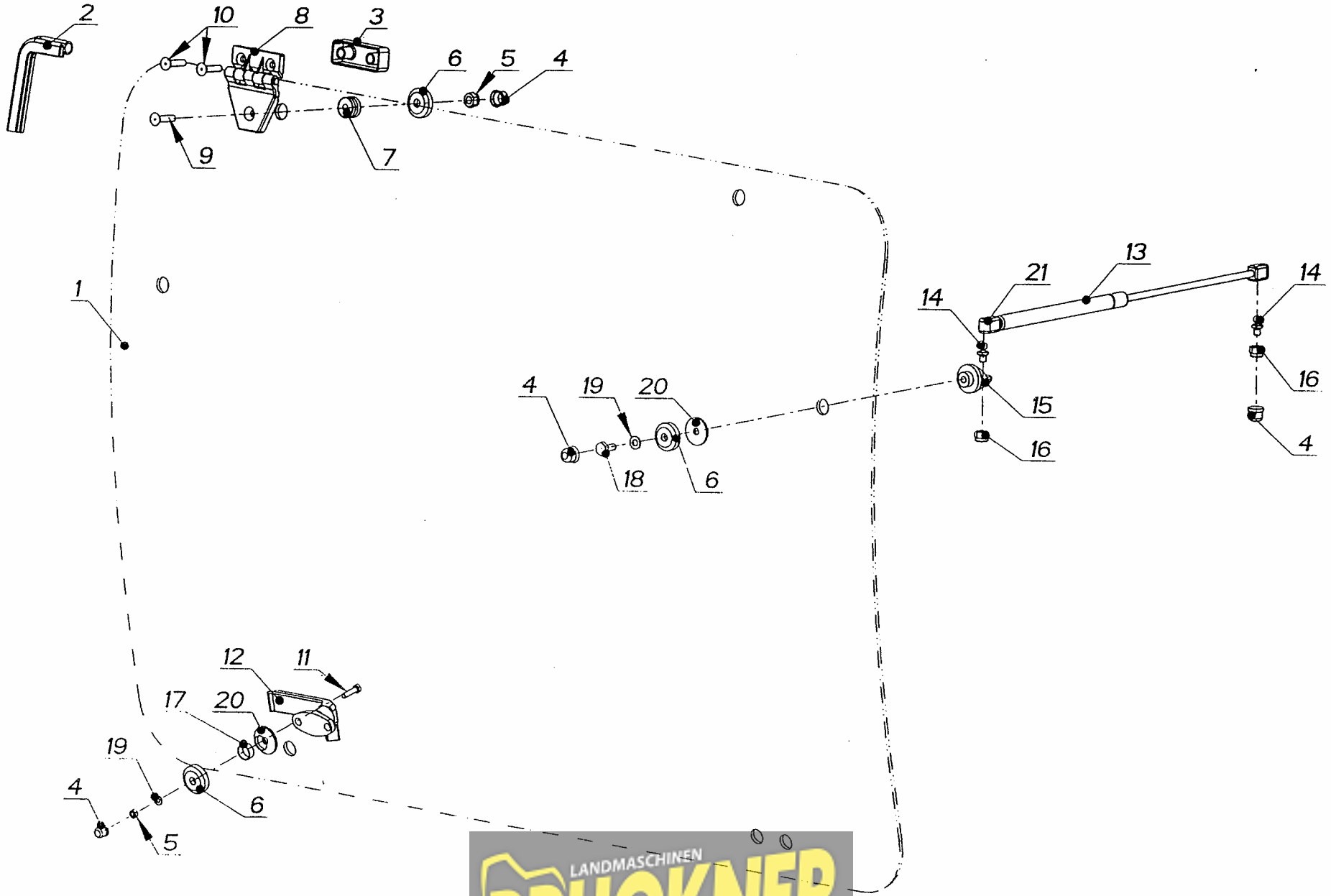

FRONTSCHLEIBE RS 1

Pos.	Artikelnr.	Beschreibung	M.E.	M.	Abmessung
01	601 06 0414	Frontscheibe	ST	01	
02	628 05 2516	Dichtung Nr. 8506 für Scheiben	MT	01	5100 mm
03	621 02 7930	Plastikdistanzstück f. Scharnier	ST	02	
04	621 02 2014	Plastikabdeckkappe	ST	06	M8
05	610 08 0106	Stopfmutter	ST	06	M8
06	621 02 3610	Plastikbeilage	ST	08	
07	621 03 2312	Gummiring für Scheiben	ST	02	
08	621 02 8010	Plastikscharnier	ST	02	
09	604 08 1035	Senkschraube	ST	02	M8 x 35
10	604 08 0040	Senkschraube	ST	04	M8 x 40
11	608 08 0040	Torbandschraube	ST	04	M8 x 35
12	621 02 1398	Griff	ST	02	
13	621 25 0848	Gasfeder 250 N	ST	02	485 mm
14	621 08 0029	Kugelzapfen für Gasfeder	ST	04	
15	621 02 5636	Plastikhalter für Gasfeder	ST	02	
16	610 08 0085	Stopfmutter	ST	04	M8 x 8,5
17	621 03 1012	Nylonring für Scheiben	ST	04	
18	606 08 0020	Sechskantschraube	ST	02	M8 x 20
19	611 01 0817	Beilage	ST	08	M8
20	721 02 3610	Gummibeilage	ST	10	
21	621 08 0030	Kugelpfanne für Gasfeder	ST	04	



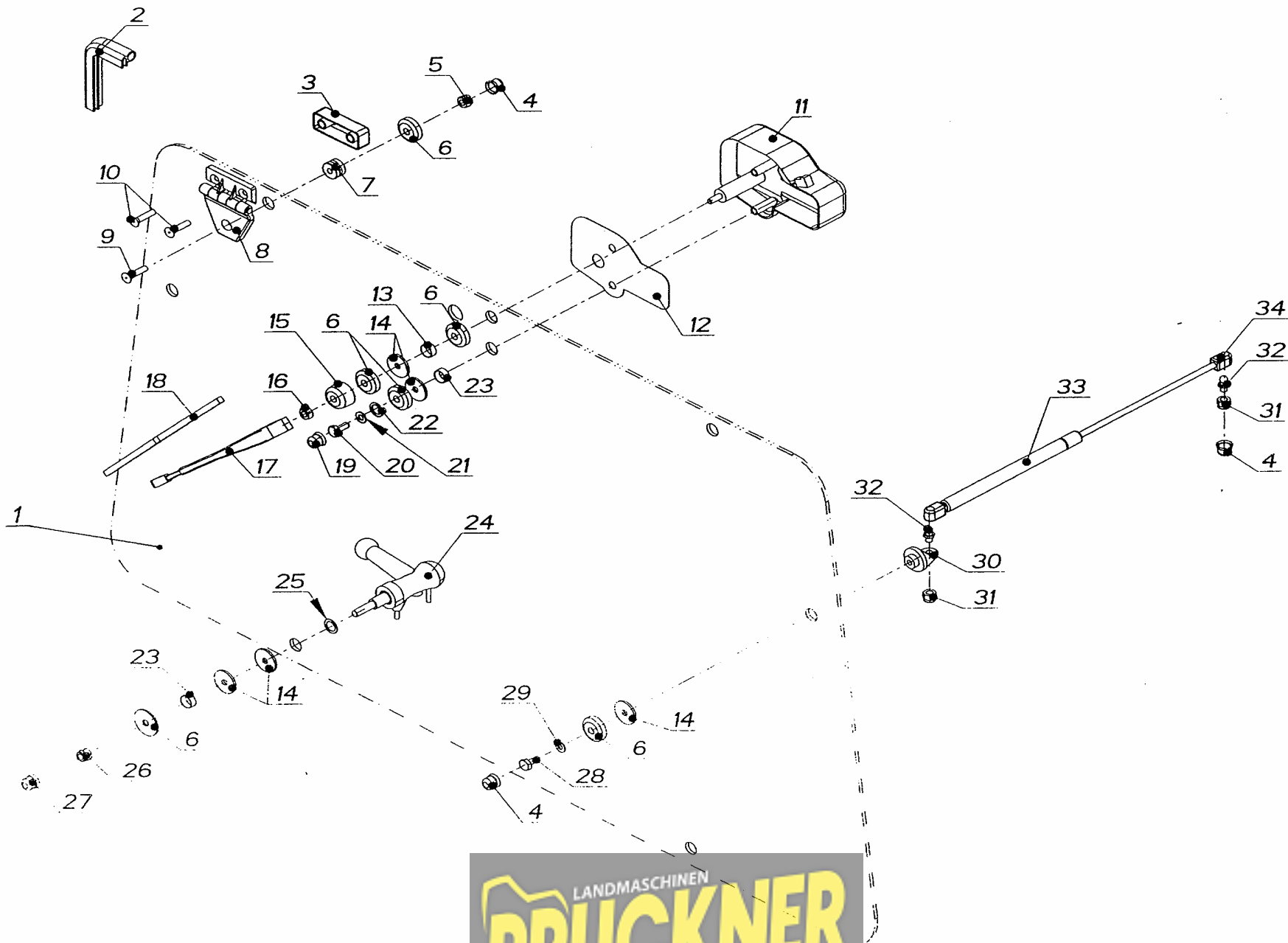

HECKSCHEIBE RS 1

Pos.	Artikelnr.	Beschreibung	M.F.	M.	Abmessung
01	601 05 0415	Heckscheibe	ST	01	
02	628 05 2516	Dichtung Nr. 8506 für Scheiben	MT	01	4000 mm
03	621 02 7930	Plastikdistanzstück f. Scharnier	ST	02	
04	621 02 2014	Plastikabdeckkappe	ST	04	M8
05	610 08 0106	Stopmutter	ST	04	M8
06	621 02 3610	Plastikbeilage	ST	04	
07	621 03 2312	Gummiring für Scheiben	ST	02	
08	621 02 8010	Plastikscharnier	ST	02	
09	604 08 1035	Senkschraube	ST	02	M8 x 35
10	604 08 0040	Senkschraube	ST	04	M8 x 40
11	626 94 6597	Wischermotor	ST	01	
12	623 11 1812	Aufkleber für Wischermotor	ST	01	
13	621 03 1720	Distanzstück	ST	01	17 x 20
14	721 02 3610	Gummibeilage	ST	07	
15	621 01 2512	Plastikkappe für Wischermotor	ST	01	
16	609 08 0065	Sechskantmutter	ST	01	M8
17	626 08 4210	Wischerarm	ST	01	
18	626 02 0041	Wischblatt	ST	01	410 mm
19	621 02 2012	Plastikabdeckkappe	ST	02	M6
20	606 06 0030	Sechskantschraube	ST	02	M6 x 30
21	611 01 0612	Beilage	ST	02	M6
22	611 00 0624	Beilage	ST	02	M6 x 24
23	621 03 1012	Nylonring für Scheiben	ST	03	
24	710 01 0001	Sperr- und Spaltgriff	ST	02	
25	611 01 1522	Beilage	ST	02	15 x 22 x 1,5
26	610 10 0123	Stopmutter	ST	02	M10
27	621 02 2618	Plastikabdeckkappe	ST	02	M10
28	606 08 0020	Sechskantschraube	ST	02	M8 x 20
29	611 01 0817	Beilage	ST	04	M8
30	621 02 5636	Plastikhalter für Gasfeder	ST	02	
31	610 08 0085	Stopmutter	ST	04	M8 x 8,5
32	621 08 0029	Kugelzapfen für Gasfeder	ST	04	
33	621 25 0848	Gasfeder 250 N	ST	02	485 mm
34	621 08 0030	Kugelpfanne für Gasfeder	ST	04	

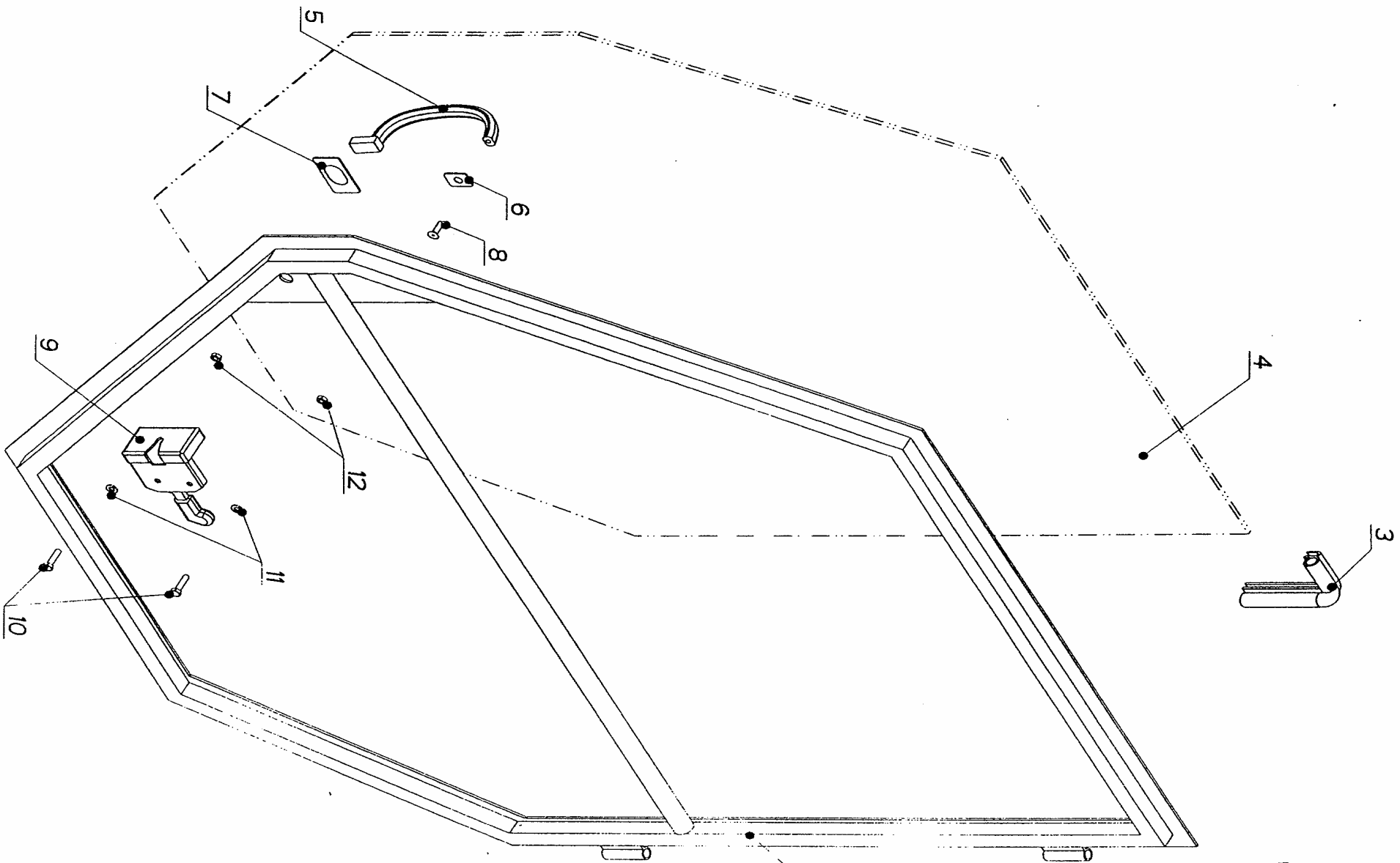

TÜR RS.1

Pos.	Artikelnr.	Beschreibung	M.E.	M.	Abmessung
01	701 58 2758	Türrahmen	ST	01	
02	628 05 2820	Dichtung Nr. 7040	MT	01	4600 mm
03	628 35 2419	Dichtung mit Litze	MT	01	4400 mm
04	601 05 0419	Türscheibe	ST	01	
05	621 00 1770	Türgriff außen mit Schlüssel	ST	01	
06	621 00 2024	Kleine Dichtung für Türgriff	ST	01	
07	621 00 5333	Große Dichtung für Türgriff	ST	01	
08	606 06 0015	Sechskantschraube	ST	01	M6 x 15
09	621 00 7446	Türschloß innen Links	ST	01	
10	604 06 0020	Senkschraube	ST	02	M6 x 25
11	611 01 0612	Beilage	ST	02	M6
12	610 06 0078	Stopmutter	ST	02	M6



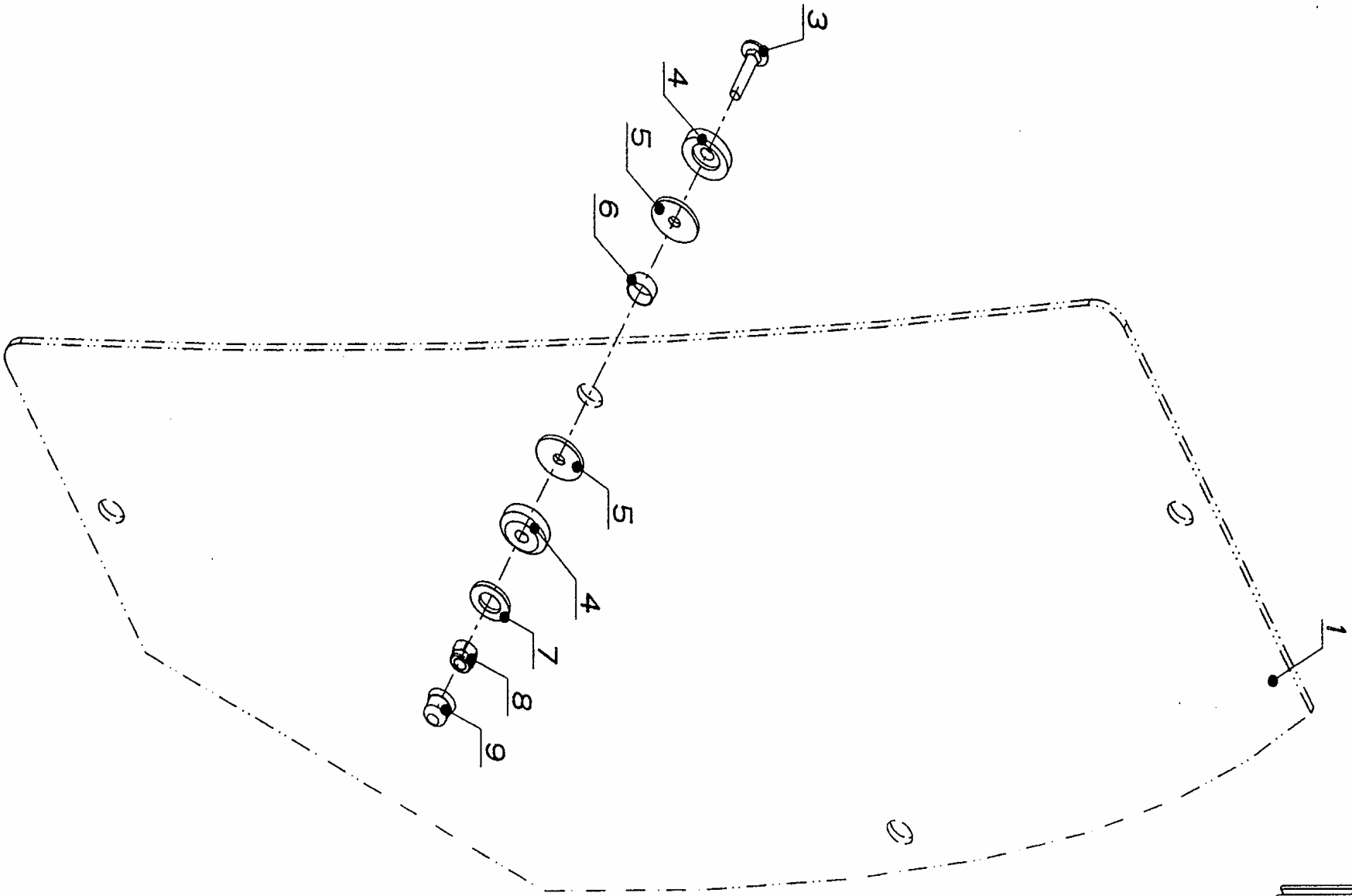
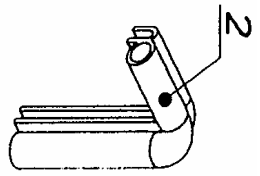

SEITENSCHLEIBE RX RS 1

Pos.	Artikelnr.	Beschreibung	M.E.	M.	Abmessung
01	601 05 0416	Seitenschleibe Rx	ST	01	
02	628 05 2516	Dichtung Nr. 8506 für Scheiben	MT	01	2900 mm
03	608 08 0035	Torbandschraube	ST	03	M8 x 35
04	621 02 3610	Plastikbeilage	ST	06	
05	721 02 3610	Gummibeilage	ST	06	
06	621 03 1012	Nylonring für Scheiben	ST	03	
07	611 01 0817	Beilage	ST	03	M8
08	610 08 0106	Stopmutter	ST	03	M8 x 10,6
09	621 02 2014	Plastikabdeckkappe	ST	03	M8



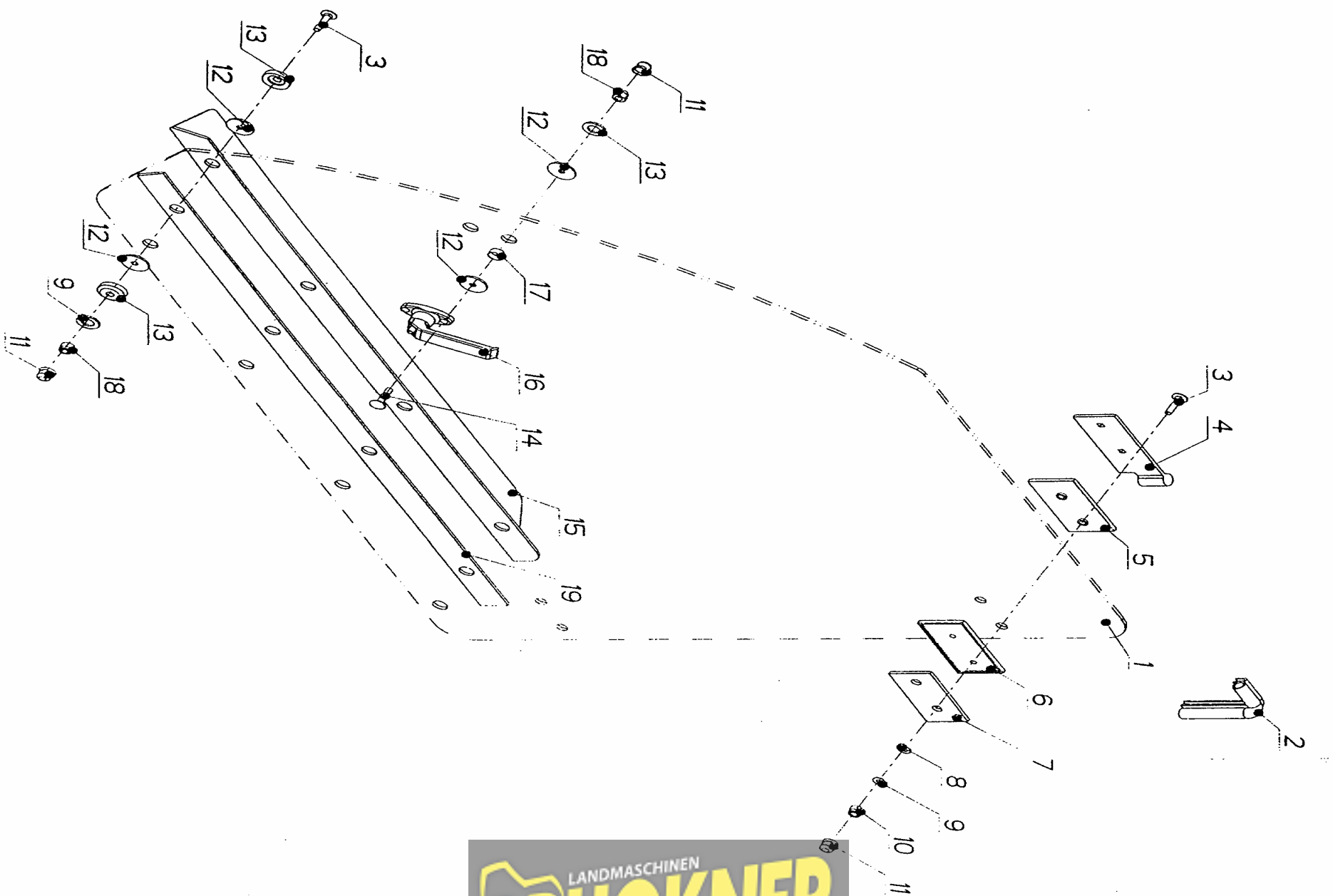

SEITENSCHLEIBE Lx vorne RS 1

Pos.	Artikelnr.	Beschreibung	M.F.	M.	Abmessung
01	601 05 0418	Seitenscheibe Lx vorne	ST	01	
02	628 05 2516	Dichtung Nr. 8506 für Scheiben	MT	01	4000 mm
03	608 08 0035	Torbandschraube	ST	04	M8 x 35
04	700 05 1660	Scharnierband	ST	02	
05	628 03 1465	Dichtung außen für Scharnier	ST	02	
06	628 03 1165	Dichtung innen für Scharnier	ST	02	
07	700 05 1160	Scharnierplatte innen	ST	02	
08	611 02 0814	Sprengring	ST	04	M8
09	611 01 0817	Beilage	ST	10	M8
10	609 08 0065	Stopmutter	ST	04	M8
11	621 02 2014	Plastikabdeckkappe	ST	10	M8
12	721 02 3610	Gummibeilage	ST	08	
13	621 02 3610	Plastikbeilage	ST	08	
14	608 08 0030	Torbandschraube	ST	04	M8 x 30
15		Blende	ST	01	
16	621 02 1398	Griff	ST	01	
17	621 03 1012	Nylonring für Scheiben	ST	08	
18	610 08 0106	Stopmutter	ST	06	M8 x 10,6
19		Gummistreifen	MT	01	3 mm



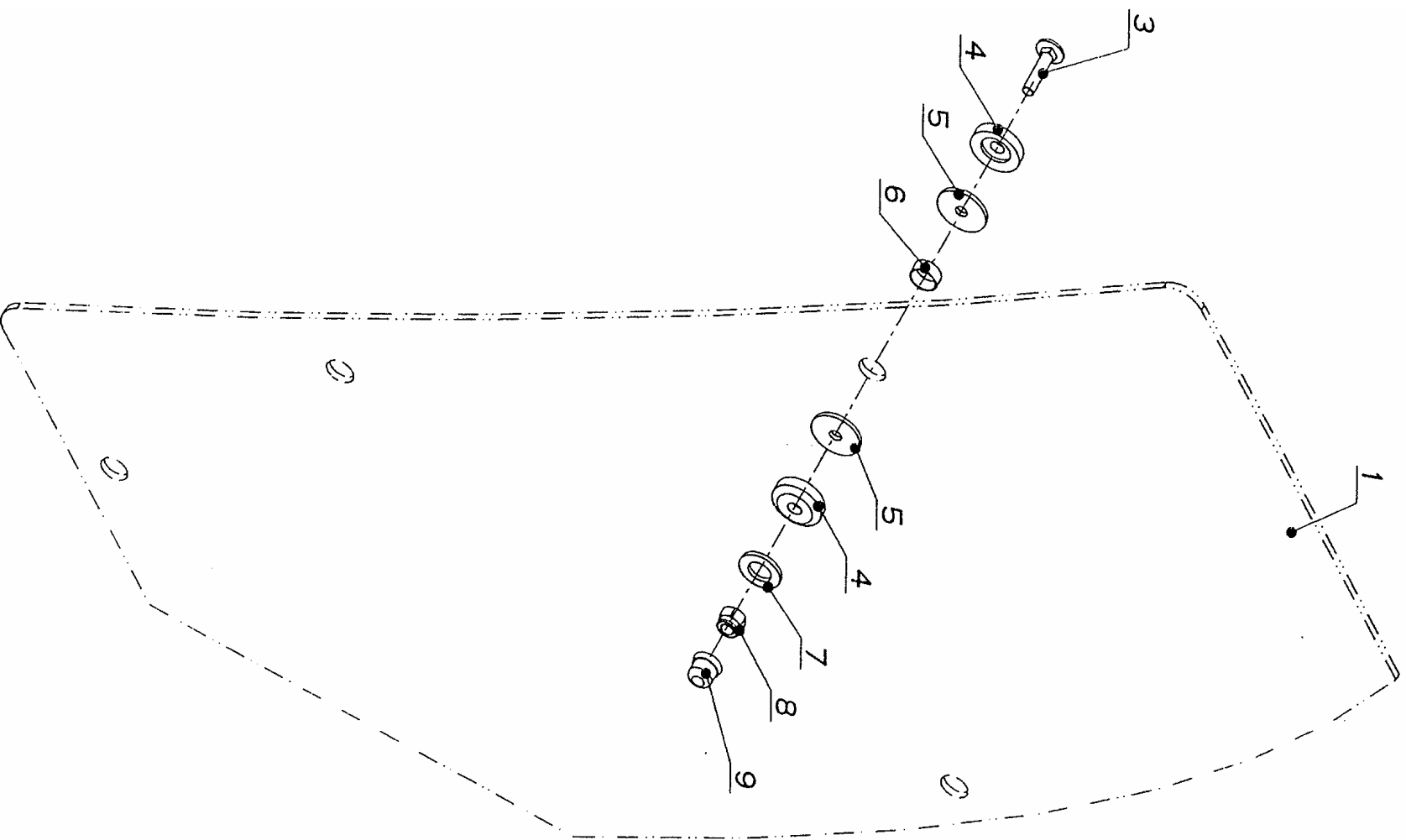
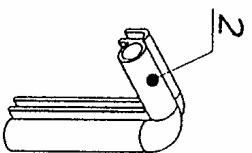

SEITENSCHIEBE Lx hinten RS 1

Pos.	Artikelnr.	Beschreibung	M.E.	M.	Abmessung
01	601 05 0417	Seitenscheibe Lx hinten	ST	01	
02	628 05 2516	Dichtung Nr. 8506 für Scheiben	MT	01	2900 mm
03	608 08 0035	Torbandschraube	ST	03	M8 x 35
04	621 02 3610	Plastikbeilage	ST	06	
05	721 02 3610	Gummibeilage	ST	06	
06	621 03 1012	Nylonring für Scheiben	ST	03	
07	611 01 0817	Beilage	ST	03	M8
08	610 08 0106	Stopmutter	ST	03	M8 x 10,6
09	621 02 2014	Plastikabdeckkappe	ST	03	M8



Werkzeugkasten

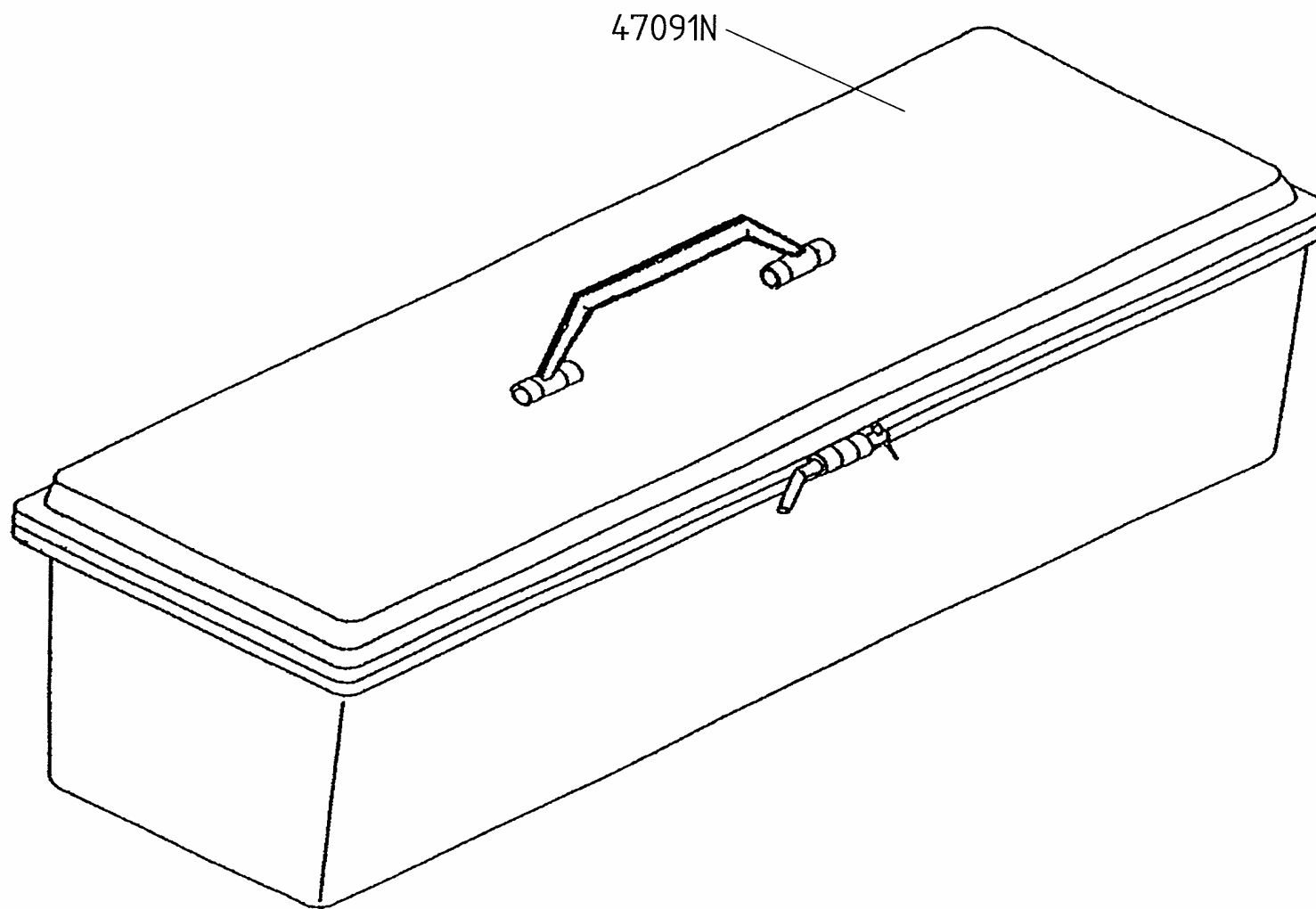

47091N

Aufkleber

Aufklebersatz kpl. Kabinenausführung 72224N
 Aufklebersatz kpl. 35710N

Hydrauliköl

48944N

Frostschutz für das Kühlsystem

Datum der Füllung _____	Frostschutz bis minus 25°C
-------------------------	----------------------------

44112N

Achtung!
 Alle 100 Stunden Luftfilter reinigen bzw. wechseln. Bei starker Staubentwicklung täglich.

Caution!
 Change air filter all 100 hours. Clean and check air filter by strong dust evolution daily.

70593N

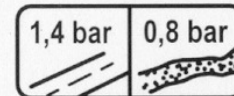

70604N

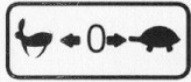

71313N



70594N 70595N 70596N

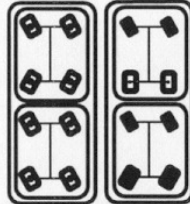

71298N 71314N



70599N

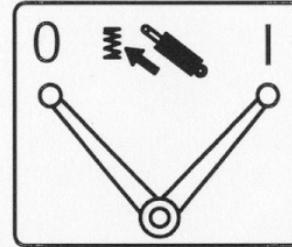

71268N

Achtung!
 Bei Straßenfahrt Lenkbremse verriegeln!
Caution!
 Lock steering brake function on road!

70603N

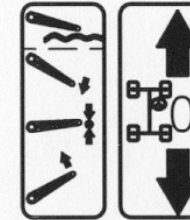

70598N 70601N



71863N

Achtung!
 Vor Inbetriebnahme Kühlwasser und Ölstand kontrollieren.
Caution!
 Before starting the engine- Check cooling water and oil level.

70590N

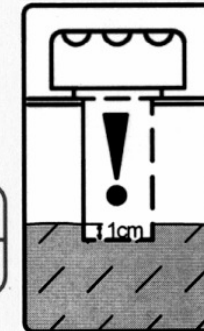

71876N

Achtung!
 Lenkung nur bei laufendem Motor voll wirksam!
Caution!
 Steering mode is only full effective by running engine!

71317N

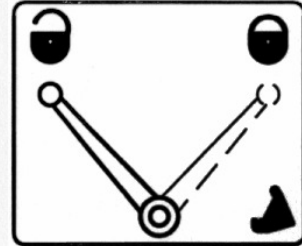

71201N



750 540

71299N



71267N

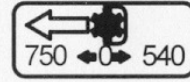

750 540

71309N



70603N

Achtung!
 Nur für Wartungsarbeiten!
Caution!
 Only for maintenance work!

71311N

Achtung!
 Wartungsarbeiten nur bei Stillstand des Motors durchführen!
Caution!
 Maintenance work only by stopped engine!

71266N

Achtung!
 Gebläsesieb und Kühlerrippen von Verschmutzung freihalten!
Caution!
 Check and clean fan grill and cooler allways!

70602N

Diesel

48945N

30km

29558N

AGRI

64182N

RS 1904 P

64184N

RASANT

LANDMASCHINEN
PRUCKNER
 www.pruckner.com

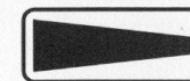

47484N